(C)2002 SOFTSTAR ENTERTAINMENT INC. (C)2002 DWANGO · ENIX (C)2002 EYAGI INC.
ALL BRAND NAMES AND PICTURES ARE REGISTERED TRADEMARKS OF THEIR RESPECTIVE OWNERS. 以上所引用之商標、圖片及產品名稱，皆分別屬於各註冊公司所有

Free 贈閱

軟體之星

2002 8 August
www.softstar.com.tw

【卷頭特集】

黑龍舞兮雲飛揚

軒轅劍

• 熱門話題 •

軒轅劍 4

/ 卷頭報導
/ 網路版出擊
/ 新手手冊

【熱門話題】

深邃幻想
/ 初級入門

漢朝與羅馬
/ 遊戲賞析

魔力寶貝
/ 精選任務簡易攻略

大富翁(六) / 簡易攻略

遊戲帶著走 / PDA-Game
讓你走到哪玩到哪！

天使帝國 III / 強片出擊

一起來探索
魔法士的神祕魔域吧！

【熱力推薦】

- 決戰江戶
- 哥薩克
- 危城之戰

卷頭特集 軒轅劍肆

1

《軒轅劍》系列的第四代正傳：《軒轅劍肆》，即將於今年暑期，堂堂與各位玩家們見面。這部已有十二年悠久歷史的元老級經典遊戲《軒轅劍》系列，之所以能在國內遊戲界屹立至今，並獲高度的口碑，除了它一貫的豐富耐玩遊戲性、細膩獨特的美術風格、優美動聽的配樂以外，最讓玩家們津津樂道的，還是每一代《軒轅劍》系列，都有著精采而深刻的劇情，讓人能回味再三，深思不已。

發人深省的深刻劇情

《軒轅劍》系列的第四代正傳：《軒轅劍肆》，即將於今年暑期，堂堂與各位玩家們見面。這部已有十二年悠久歷史的元老級經典遊戲《軒轅劍》系列，之所以能在國內遊戲界屹立至今，並獲高度的口碑，除了它一貫的豐富耐玩遊戲性、細膩獨特的美術風格、優美動聽的配樂以外，最讓玩家們津津樂道的，還是每一代《軒轅劍》系列，都有著精采而深刻的劇情，讓人能回味再三，深思不已。

這一次《軒轅劍肆》的主題，是圍繞在中國的「古代超科技文明」上，探討「力量」所帶來的種種影響，它的「是」與「非」。故事的背景，是距今2200年之前的中國秦朝初期，基本架構延續自系列作《軒轅劍外傳～楓之舞》中的設定。不過由於劇情獨立，即使沒有玩過前作的玩家們，也能立刻進入狀況，展開自己新的冒險之旅。

一位墨家年輕女弟子的追尋

主角水鏡，是一位戰爭孤兒出身之墨家年輕女弟子。她目睹日益式微的墨家在戰國後期，由於秦人開始大量運用「機關術」之下，墨家不但屢戰屢敗、敗退連連，更已到了日薄西山，即將土崩瓦解的地步。焦心如焚的水鏡，終於打破自己長久來的沈默，開始向墨家的領導階級們，大膽質疑過去墨家一再禁令弟子們去研究「機關術」的正確性。

但水鏡所得到的答案，卻是數十年前，也曾有一年輕弟子，像她一樣，想自己偷偷研究機關術，以便替墨家提高戰力。結果那位將機關術已改良到一定程度的弟子，卻因故離開了師門。就在那位弟子離開不久後，秦人開始大量運用起威力驚人的大型「機關術」，逐步組織出威力強大的機關部隊。自此，戰國列強之間的優勢呈現大幅逆轉，秦人以無匹的實力，陸續一一殲滅六國，最後成功一統天下。此事讓墨家弟子們更加肯定「力量」被濫用的可怕，而這也正是兩百年之前，墨家的師祖墨翟之所以有此禁令的緣故。

由於墨家乃一堅持「義」之門派，因此寧守正道，也不願去爲了追求一時勝利，而去貿然再次研究可能危及天下的「機關術」力量。而實際上，「機關術」在墨家也幾乎已等同失傳，即使水鏡想研究，也是無門可入。水鏡的疑惑雖然碰了個大釘子，但墨家夫人似乎也預感墨家即將在秦人攻勢下，隨時都有可能瀕臨滅覆滅，她不願自己死去的夫君過去所研究「機關術」心得，隨著秦人的攻擊而付之一炬，於是決心將自己過去一直謹慎收藏的一份殘破的「機關術」古老竹簡，私下交給水鏡，囑咐她在墨家滅亡後，就可以開始研究它們，以她獨特的活潑心思，來自行判斷是要繼續保管下去，或是善用這一份

記錄，在未來再也沒墨家拘束的情況下，去走出一條自己的路來。

得到夫人交付的「機關術」殘簡的水鏡，稍後又由於因緣際會，在博浪沙遇見一位手無縛雞之力，但卻頭腦聰敏、能舉一反十之韓國年輕沒落貴族——姬良。水鏡以自己的直覺判斷，決心違背當初墨家夫人要她等待墨家滅亡後再行研究的囑咐，大膽將這份記錄，全數交給這位聰明有智慧的年輕韓國貴族去自由研究，希望能及時拯救墨家的危機。透過姬良的努力，兩人一路解開了兩百年前魯般遺跡的祕密，復原了魯般機關鳶，迎戰秦軍的踏弩機關部隊，最後甚至也找到那位當年離開墨家的那位神秘弟子，開始接觸隱藏於機關術背後，另一個眞正令人戰慄的力量……《軒轅劍肆》的故事，也至此達到最高潮。

風格獨特之「古中國科技風」與「3D水墨」

企圖融合中國風古代科幻兵器要素的視覺震撼，讓《軒轅劍肆》走出了一條與其他國內通俗武俠RPG截然不同之全新路線，這也替未來的國產RPG，又開拓了一個新境地。爲了表現這樣特殊的風格，DOMO小組美術人員可說是卯足全力，在美術設定上花了不少心思，終於成功地讓「科幻」與「古中國」兩種可謂截然不同的元素，優雅冶於一爐，在莊嚴、古樸、典雅之中，卻又帶著一份令人無法逼視之科技無儔魄力！

也由於這次DOMO小組在《軒肆》中採用3D的形態，讓許多老玩家們，都很關心過去《軒轅劍》系列中特有的那份古典水墨山水情懷，是否還能夠維持下去呢？DOMO小組的答案則是肯定的兩個字：「當然！」在DOMO小組不斷嘗試之後，已成功將水墨的感覺，成功放在這套3D的遊戲中；不論是在戰鬥或是平時，玩家都可以置身在濃郁的古典中國水墨山水氣息之中。或許在平面雜誌上或許並不易看得出來，但相信當你實際操作《軒肆》3D畫面之後，必能得到一份屬於中國人的衷心感動。■

天書介紹

這次軒轅劍的遊戲系統中，最神秘的該算是『天書系統』了，天書系統是以前幾代軒轅劍的『煉妖壺』為基本，加以修改而成，不過更動的部分實在是太多，已然成為一個全新的遊戲系統。

古諺有云：『書本，乃學習記載事物用，今有無字天書授之，施求化無字為有字，芸芸眾生，能以一書造天地者凡幾人？』

■ 天書系統的誕生由來

為了因應秦朝百姓不許買賣兵器的文化背景，傳統的商店買賣雖然仍保留著，不過已轉化成『黑市商人』，所謂『殺頭生意有人做』，既然是黑店，價格當然也就不同凡響了。
不過由於也考慮到了遊戲中『金錢花費』的問題，因此在天書系統中，玩家可以便宜的價格與資源自行生產武器防具等物品，也可能開發出商店買不到的法寶等等，在創新系統之外，也顛覆一般角色扮演遊戲非得在城鎮購買裝備的傳統思想，並達到養成遊戲創造個人化世界的樂趣。

天書系統是在劇情中，姬良得到一本無字天書，書中有教導創造天地的方法，姬良便運用此書內容去創造一個小世界。

玩者最初只有一棟茅屋與一隻基本的妖魔可供使喚，玩家一開始只能夠建蓋住宅，必須要透過戰鬥中將各式妖魔吸納進天書世界，命令分配各妖魔的生產工作，才能創造屬於玩者獨一無二的天書世界。

可供建造的建築物分為四個種類：

1. **居住用房屋**：提供妖魔的居住空間 ，戰鬥中收伏的妖魔都放在此處。
2. **生產用房屋**：驅使妖魔去從事生產製造各式武器物品的建築有可能會生產出一般市面買不到的武器防具。
3. **仙術道場**：向某些妖魔修習『仙術』，使主角可使用的法術種類增加。
4. **鬼神陣**：如同軒轅劍以前的『護駕』，可先在鬼神陣放置幾個妖魔，戰鬥中可以呼喚出來幫助戰鬥。

開始只有一棟茅草屋，人口上限3人，到建造界面，再蓋一棟木屋，決定要蓋在哪裡，空間有限，要好好利用

居住用房屋提供妖魔的居住空間

軒轅劍 肆

黑龍舞兮雲飛揚

SOFTSTAR 授權

Style Game Magazine 新遊戲時代 製作

第三波 發行

第三波資訊股份有限公司 110台北市信義路五段18號B1
電話:(02)8780-3636 傳真:(02)8780-5656

在天書世界中，只要是生產或至建造房屋都需要這些資源，如果資源不足，則無法生產，資源必須在遊戲中購買或拾取。

天書介紹

仙術道場

鬼神陣

此外，天書的運作主要以下列的資源為主：

金屬：因受秦朝法令限制，民間禁止買賣金屬物品，可在迷宮或事件中取得。

木材：戰鬥或迷宮中得到。

煤炭：戰鬥或迷宮中得到。

人力：需要投入多少人力去生產，人力就是天書世界中的妖魔，不同妖魔也有不同的生產能力，例如有的妖魔善於生產武器，有的妖魔善於戰鬥

在天書世界中，只要是生產或至建造房屋都需要這些資源，如果資源不足，則無法生產，資源必須在遊戲中購買或拾取。

結語

天書系統可以讓玩家先行生產出較強且便宜的武器物品，也可以使主角有更多種類的法術搭配，但是並不會阻礙到遊戲本身的進行，我們提供的是一個『讓遊戲進行更簡易且多元化的方式』，讓玩家除了遊戲的故事進行之外，有一個可以培養遊戲內容的地方。

天書建築

居住類／茅草屋

武器類／農兵工坊

防具類／織縷工坊

物品類／雜貨鋪

法寶類／魯班園

- **居住類：** 提供妖魔的居住空間，戰鬥中收伏的妖魔都放在此處。要注意隨時檢查天書中居住空間是否已滿，不然當你在戰鬥中遇到一隻千載難逢的怪物時，卻發現居住空間已滿，那可是會欲哭無淚的。

  茅草屋：怪物居住的基礎建築，最多可以容納三位居民。

  木造屋：怪物居住的中級建築，最多可以容納六位居民。

  磚瓦屋：怪物居住的高級建築，最多可以容納十位居民。

- **武器類：** 驅使妖魔去從事生產製造各式武器的建築。若找到非常珍貴的稀少材料資源，還有可能會生產出一般市面買不到的神兵利器喔。

  農兵工坊：居民從事刀劍武器開發的基礎建築。

  武器工坊：居民從事刀劍武器開發的中級建築。

  神兵工坊：居民從事刀劍武器開發的高級建築。

- **防具類：** 驅使妖魔去從事生產製造各式護具的建築。若找到非常珍貴的稀少材料資源，還有可能會生產出一般市面買不到的護身寶甲喔。

  織縷工坊：居民從事鎧甲防具開發的基礎建築。

  鎧裝工坊：居民從事鎧甲防具開發的中級建築。

  天衣工坊：居民從事鎧甲防具開發的高級建築。

- **物品類：** 驅使妖魔去從事生產製造各式物品的建築。

  雜貨鋪：居民從事藥材道具開發的基礎建築。

  藥材鋪：居民從事藥材道具開發的中級建築。

  煉丹房：居民從事藥材道具開發的高級建築。

- **法寶類：**

  魯班園：居民從事法寶開發的基礎建築。

  奇物館：居民從事法寶開發的中級建築。

  天工寶塔：居民從事法寶開發的高級建築。

- **鬼神陣：** 提供戰鬥中護駕的妖魔。放置於鬼神陣中央的妖魔，可成為戰鬥中的護駕使者，隨著鬼神陣等級的提升，可加入其他妖魔，提昇主護駕的戰鬥能力。

- **仙術道場：** 姬良向妖魔學習仙術的地方，只有姬良與能夠操縱仙術的妖魔才可進入。

憶年少

幽幽笛韻　望君遠走

空留遺憾　靈山送君後

拒婚絕情怨

聖女離塵香魄散

嘆而今　啟心扉難

相思寄何處

望天邊輕嘆

永恆傳說續章　再現武林佳話

仙劍奇俠傳 二

—今年深冬，將與您再續前緣—

大宇資訊股份有限公司
SOFTSTAR ENTERTAINMENT INC.

TEL：(02)8226-5677（代表號）　FAX：(02)8226-5611　服務專線：(02)8226-5655　http://www.softstar.com.tw

世界觀形成描述：

相傳女媧補天造人身邊總戴著一個神秘的壺「九藜壺」，而這個九藜壺就是世人所稱的「煉妖壺」。據說女媧賜與煉妖壺不可思議的力量；能造就一切萬物，而其內部有著奇異的空間，其空間之大似能將天地收納於內。煉妖壺擁有如此的力量自然也擁有人性，漸漸的成精、成仙，而「壺中仙」就是他給自己的稱呼。

壺中仙自從與女媧分開以來一直觀察著這個世界，發現這個世界與女媧所期望的理想世界漸行漸遠，於是壺中仙便興起了製造一個理想世界的念頭，運用他神奇的能力創造了一個新的世界「九藜大地」；他更吸收了所有人間治世的理論來治理它的世界。但是壺中仙仍不忘情於女媧所創造的神州大地，於是他化身成各種人物使用各種的方法，希望能讓神州大地能成為一個理想的世界。他的想法對於神州大地的子民來說，過於激烈，不為世人所容，於是，軒轅劍的歷代繼承者，一再的阻止他。

在與軒轅劍幾番的交手之後，壺中仙元氣大傷，甚至一度被禁錮起來，在被輔子徹夫妻由千年桎梏中釋放出來後，他暫時回到壺中世界休養，但是壺中的世界卻在他離開的這段時間起了重大的變化。壺中的生物出乎它意料的強大，已完全不受他的控制，眼看著它辛苦建立的理想國度遭受破壞，壺中仙只能虛弱的在一旁觀看著。此時，紋錦出現，告訴壺中仙，她願意幫助壺中仙解救他的國度，只是還需要更多的幫手；於是壺中仙邀請了許多來自真實世界的勇士們來到他的國度，希望在這些眾多勇士當中能出現解救他國度的英雄。

遊戲目的：整個遊戲的世界是由壺中仙所創造出來的理想世界，原本平衡和諧的環境卻出現了一些變化，於是壺中仙希望各位玩家可以進入這個世界協助回覆往日的和平。遊戲中將會出現所有玩家熟悉的物品、人物以及怪物，當然軒轅劍是絕對不會缺席的。

種族說明

遊戲中共有12種種族，含各種NPC生物，目前所開放給玩家扮演的有3個種族，分別是「人族」、「修羅族」、「天族」，日後將會陸續增加。各個種族之間有著不同的友好關係，而這些關係是可以被改變的。

- **修羅**：擁有絕佳的速度及力量的種族，男性與女性有著極端不同的外型。與魔族的男性相比，魔族的女性不僅顯的美麗而且聰穎。但隱藏在美麗的外表下，魔族的女性也跟魔族男性一樣殘忍、邪惡與好戰。喜怒非常不定，無所謂善惡，完全憑著自己喜好行事，不順眼的事物別想逃過魔族的手掌心。

  可從事的職業：魔刀客、拳客、刺客、修羅醫師、召靈師。

- **人類**：沒有什麼特殊天賦的種族，非常的平庸，也因爲沒有什麼特殊本領，所以人類總是非常的努力學習著所有的事物。勤能補拙的人類漸漸在世間掙出一片天，在各個領域都有不錯的發展。雖然壽命不長（與其他2個種族相比）但超強的適應力，使人類成爲上古中國最大的種族。

  可從事的職業：劍客、魔刀客、刺客、藥師、法師。

- **天族**：比起其他2個種族，天族顯得更爲聰明優雅，自負爲造物主女媧所創造的完美種族，因此他們過著移世獨立自律的生活。他們和人類的外表雖然接近，但膚色顯得較爲蒼白，不習慣使用體力的工作，與人類最大的不同就是使用念力來活動。仙族的純正血統讓他們有著較長的生命，倒是血統維持不易，人數越來越少是仙族目前最大的隱憂。

  可從事的職業：劍客、藥師、法師、召靈師。

- **藥師**：身上隨時帶著一堆藥材以被不時之需，完全沒有所謂的法力限制，只要有藥材就可施展，是所有職業中唯二可以回復體力的角色。

職業說明：
沒有人是全能的，軒轅劍online中提供了8種職業給玩家選擇，各個職業的特性皆不相同，單打獨鬥在這裡是行不通的。

可就職種族：人、天

• **陰陽師**：可以使用各式強烈的法術，如三昧眞火、呼風喚雨之類的法術，但是肉體卻相對的粉脆弱。是隊伍中的重炮手，但切記一定要有肉盾保護。

可就職種族：人、天

• **祭符師**：會一些攻擊性法術但是攻擊力不強就是了。但是最大的特色就是可以召喚符鬼來幫忙，但是一次只能召喚一隻，也可以飼養。

可就職種族：修羅、天

• **武術家**：擅長使用拳頭及棍棒，強健的體魄是武術家最大的資本，搭配武術的奧義，讓武術家成爲典型的人間肉盾。

可就職種族：人、修羅(限男性)

• **劍客**：攜劍闖天涯，藉由遊歷世界來尋找自己的劍道。特色是可以將各種屬性發揮在武器上，針對敵人的弱點進行攻擊。

可就職種族：人、天、修羅

• **刺客**：動作乾淨俐落，冷酷無情，擅長使用暗器及遠距離武器。是所有職業中可以使用暗器的。如飛鏢、弓箭、火槍等。

可就職種族：人、修羅

• **魔刀客**：人類、修羅族才有的專門職業，擁有絕佳的攻擊力，最大的特色就是靈降能力，可以提昇不同的力量。

可就職種族：人、修羅

• **修羅醫師**：修羅族才有的專門職業，擁有一籮筐的輔助性法術。與藥師性質比較接近，不同的地方就是修羅醫師有靈力（MP）。

可就職種族：修羅

屬性

■ **遊戲中會顯示數值：**

- **攻擊力**：直接影響角色的傷害力，裝備不同的武器會有不同的效果，角色的力量也會有影響。
- **防禦力**：是用來顯示角色承受傷害的能力，防禦力越高角色被攻擊時所受到的傷害會越小。裝備好的防具，會有明顯的改善。
- **體力**：顯示角色的生命值，當角色的體力爲零時，角色就會死掉。
- **法力**：顯示角色的法力值，施展任何法術都需要有足夠的法力。
- **腕力**：影響角色攻擊力的高低
- **體質**：影響角色體力的最大值
- **耐力**：影響角色防禦力的高低
- **敏捷**：影響角色閃躲敵人攻擊的機率
- **靈巧**：影響攻擊敵人時命中的機率
- **智慧**：影響角色法力的最大值
- **魅力**：影響角色被敵人主動攻擊的機率

● **遊戲中的隱藏數值：**

- **熟練度-------分爲攻擊技巧的熟練度及魔法技巧的熟練度**

攻擊技巧的熟練度：當角色慣用某一種武器時，這同類型的武器熟練度就會上升，角色的攻擊力及命中力也會有加乘的效果。反之，若角色某種武器熟練度不高時使用起來也是會打折扣的。

魔法技巧的熟練度：遊戲中每種魔法皆有分類屬性，亦即火、水、風、雷、闇、光，角色若常使用某種屬性的魔法，該魔法類型的熟練度就會上升，而且使用此屬性的魔法時威力也會增加。

- **體驗值-------物理體驗、魔法體驗**

物理體驗：遊戲中角色會自動進行防禦及閃躲等行動，當角色閃躲或防禦成功時，體驗值會自動累計，持續的提昇後，角色防禦及閃躲成功的機率將會上升。

魔法體驗：當角色遭受到魔法攻擊時，角色會累計此種類型魔法的體驗值。若角色常被某種類型的魔法攻擊時，該魔法體驗值就會上升，以後再被這種類型的魔法攻擊，傷害力也會衰減。

軒轅劍網路版創新的玩法

軒轅劍網路版一改目前3D online遊戲操作，確實做到體貼玩家，這次爲各位介紹遊戲的一些創新之處及特殊的系統。

嶄新的視角及操作：

視角上面軒轅劍網路版除了保留時下3D線上遊戲的視角，另一方面爲了體貼習慣2D遊戲的玩家，遊戲製作小組交大部分的心力放在全2D的視角上，並請適時的將擋住角色的物件透明化，不會發生玩家的角色被畫面上的物件擋到時鏡頭乎遠乎近的情況(這是一般不習慣3D遊戲的玩家最長掛點的原因之一)。而不是只是將盡頭拉成2D的半調子視角。(其實是由是製作小組的成員中有些工作人員也不是很適應3D的操作，曾經一場測試下來，吐翻了好幾個....-_-!!!)

爲了配合2D的視角，操作方式當然不能馬虎，所以一併改成玩家最習慣的滑鼠移動方法(當然CS的操作方式也是有啦，就看玩家的喜好。)，只要玩過軒轅劍系列的玩家一定能馬上上手，若要改變鏡頭方向也是很容易的，只要將滑鼠往畫面兩邊靠，鏡頭就會自己旋轉完全不需要動到鍵盤。當然，要攻擊怪物也是如此，只要將滑鼠移到要攻擊的目標上，游標出現可以攻擊的圖示，點2下就自動攻擊了起來。絕對不會讓玩家玩網路遊戲像在玩CS一樣要全副武裝，聚精會神，手忙腳亂的情況。

網路遊戲單機化

軒轅劍網路版中的單機味非常的重，檢視目前的網路遊戲，都是以任務取向，故事成份顯然有點少。所以軒轅劍網路版在這點下了很大的苦心。玩家可以在遊戲中與NPC玩抓迷藏，木頭人，甚至有些NPC還會刁難你，要你嗑頭。

快樂練功不受干擾

另外，在任務方面，有鑒於有些線上遊戲解任務時會受到其他玩家的無心的干擾，所以特別開立了專屬區域讓玩家可以找3、5好友到專屬的練功區挑戰特殊的任務而且不受打擾喔！而這些特殊任務非常的豐富，玩法多變，如時間到就一直冒出來殺不完的怪物，每次開啓都有不同的怪物，直到猜中爲止，如此豐富的玩法，絕對夠玩家一玩再玩。

即時作戰也可以輕鬆聊天

軒轅劍網路版的戰鬥方式是採即時制的，往往即時戰鬥的遊戲玩家只顧戰鬥都來不及了，哪還有心情跟時間聊天。爲了讓玩家更方便的聊天，遊戲中參考了類似魔力寶貝的「跟隨」機制，組隊時玩家只要跟隨著隊長，由隊長帶路，其他人就可以快樂的聊天了(眞是辛苦隊長了)。遇到怪物時，隊長也可以下指令讓大家一起攻擊，但是切記，這種方式打打嘍嘍還可以，打頭目的時候要施法、該補血的時候大家還是得自己來，不然是很容易全軍覆沒的。

法術獲得更便利，更有變化

既然要向單機看齊，法術部分也免不了改變。與軒轅劍所有系列一樣，軒轅劍網路版的法術(或稱魔法)，只要玩家等級到了就可以學會了，不需要到處奔波買捲軸、拜師等等。只有一些隱藏的法術需要讓玩家自己去發掘。

另外，法術不單單只是純粹施法、扣法力如此而已，每個不同的職業都有各種不同的法術對應規則，例如劍客的劍術，是依照玩家所裝備的劍而有不同的威力，藥師治療時必須要有正確的藥材才能施展，這些變化會讓玩家選擇不同職業時會有不同的玩法。

發揮中國人傳統美德(人情味)讓組隊更有趣味

說到中國人的人情問當然是舉世聞名的，所以遊戲中將這個部分好好的發揮，不再讓玩家感到網路遊戲冷漠，或者一堆小白。玩家跟玩家之間可以組成跟現實生活類似的人際關係，遊戲中稱爲“人際鏈”。人際鏈分爲朋友、戀人、親人、師傅、徒弟，玩家們藉由契約的方式(也就是交換信物)結成關係，當彼此有關係的玩家一同組隊冒險時，會累積彼此的關係，等到等級提昇除了可以得到額外的經驗值回饋之外還可以使用特殊的關係技，所以千萬不要搞壞你的人際關係，否則你可會錯失一堆遊戲的樂趣。當然有些任務是只有特殊關係的彼此才能進行喔！

由遊戲規則來有效的管理PK

說到PK，總是令人又愛又恨，當然軒轅劍網路版也不能免俗的有PK的部分，不過當你等級太低的時候是沒辦法PK的，要在軒轅劍網路版的世界中PK是有條件的。什麼條件呢？就是當你等級夠，而且完成某種任務，拿到一個夠炫的道具，強調一下，是夠炫喔！只要你裝備這個物品，就代表你有自信接受挑戰，此時玩家就可以PK你，當然你也可以還擊啦。但是，如果你沒有自信的話，那就藏起來吧！做個俗仔..不是啦！是說過著比較安定的生活。

由於遊戲創新的系統太多無法一次敘述完，
敬請下期待續................

軒轅劍 online 網路版

新手指南

軒轅劍網路版新手任務

崑崙仙境新手任務：

1. 動作指導員：根據動作指導員的對話訊息開啟動作框，跟著動作指導員的要求做動作指令，結束任務之後得到經驗值。

2. 交易指導員：跟交易指導員說完話之後會給予玩家一顆〝烏梅〞(放在地上)，將烏梅給予紫姑後，紫姑會給玩家120元，請玩家購買〝龍膽草〞〝龍角散〞給交易指導員，完成整個任務後，交易指導員會給予玩家經驗值。(龍膽草可在冒險區打猴子得到，龍角散可在靈猴區打靈猴取得，或直接向章藥師購買)

3. 戰鬥指導員：跟戰鬥指導員講過話之後，會出現一隻試煉獸，打贏之後除試煉獸身上的錢之外，另外可得〝50

元〞。

4. 瘋婆子的包裹：在崑崙仙境中先與乞丐講過話後，再跟瘋婆子說話即可得到包裹一個。注意瘋婆子會打人，找她拿包裹時HP至少要有50點，當她做出鞠躬的動作時去跟她說話，她會告訴你：傳說中的勇者你終於出現，這個送你，希望你給你幫助。這個任務只能得到一個〝包裹〞，拿到包裹後再繼續跟她說話，會被她攻擊損血。

5. 音樂仙子：共有三題
   第一題除了彈奏音樂外，在訊息框也會秀出提示：
   o Me Me Fa Re Re Do Re Me Fa So So So，完成後得到〝布頭巾一個〞。
   第二題在訊息框不會秀出提示訊息：
   Do Do So So La La So Fa Fa Me Me Re Re Do，完成後得到〝皮手套一個〞。
   第三題在訊息框不會秀出提示訊息：
   Do Re Me Do Do Re Me Do Me Fa So

   Me Fa So，完成後得到經驗值。
6. 捉迷藏：跟阿希講過話之後，大頭、長毛、小潔會分頭躲起來，全部找出來之後可得〝包裹一個〞及經驗值。
7. 村長任務：仙境中的燈籠
   跟村長說話會得知仙境中的燈籠不見了，根據線索可能是村外的猴子拿走的，接下任務離開前，村長會告訴你，牠們的頭頭〝猿獸〞很強，請你小心(猿獸在靈猴區)；打敗猿獸之後，猿獸會說，燈籠已被紫狼拿走，不在牠身上，往狼群區走，在靠近熊區的地方會發現〝紫狼〞，打敗紫狼後，得到〝熄滅的燈籠〞，訊息框出現，你得到燈籠也沒用。
   拿著熄滅的燈籠回去找村長，村長會告訴你後續任務，要取得〝金色熊毛〞〝龍涎香〞才能使燈籠再亮起來，金色熊毛在熊區打敗獸王可取得，或以另一方式(見任務8)不殺獸王可取得，取回金色熊毛後跟村長說話，會提供龍涎香的線索。
   取得金色熊毛後，村長會告訴你村裡的試煉場深處傳來奇特的香味，有可能在那裡，在仙境的最上端與大師說話後可傳送到試煉場，打敗人面獸後可得龍涎香，將龍涎香交給村長，點燃燈籠後村長會給予〝大包裹一個〞。
8. 迷路的小強：一走出仙境，在大宇保全身旁可以看到一個尋兒心切的張媽媽，與她對話後會得知她的兒子〝小強〞在森林遊玩，一直沒有回來，她擔心會不會出什麼意外，希望你可以協助她將小強找回。小強在靈猴區，跟他說話後，他會跟著你一起走，找到媽媽時，張媽媽會給你一瓶〝蜂蜜〞。
   金色熊毛的任務，可以給予一瓶蜂蜜而不用直接將牠打死。
9. 夢境：練功用，等級五以上可進入
   追夢仙子、尋夢仙子、織夢仙子 —— 純粹練功用，每一個仙子的任務都有不同的敵人。

Depth Fantasia 深遂幻想

©HEADLOCK Inc. / CommunityEngine Inc. / ENIX 2001 ©ENIX / WEBSTAR INC. 2002

故事的開始...

自「艾羅克亞大陸」坐帆船約兩天的時間才能到達的「里特斯島」由「達羅斯王國」所統治；因其地方偏遠，不是觀光客可輕鬆到達，因此幾乎沒有外地來訪的人。

有一天，島中央的村莊「起源之村」受到妖魔的襲擊。一名村人打倒此妖魔，從它身上發現一顆另人驚訝的寶石。原來它就是村民間流傳已久，傳說中的寶珠缺片「生命之石」。

據說「生命之石」除了其寶石的價值之外，還有活化生命的未知力量。

因為出現了傳說中才有的生命之石，使得人們極為興奮。但「生命之石」出現的同時，里特斯島的妖魔活動也開始活絡。

說到妖魔....過去在里特斯島，只有山貓偶爾在深夜中出現，連沒經過鍛鍊的人都應付得了，根本不算威脅。但是，「生命之石」的出現卻帶來四處出沒的邪惡怪物，而且它們不分晝夜的出現。

「生命之石」的出現，完全改變了原來很單純安寧的村民生活。得知里特斯島狀況的達羅斯王國首都「帕拉堤姆」以探索「生命之石」和消滅妖魔為其目的，開始招募冒險者與傭兵....

■如何啓動深遂幻想？

遊戲安裝完成後，要如何進行遊戲？請你跟我這樣作。

一、**成為JoyPark會員**：請先至【JoyPark網站】（http://www.joypark.com.tw）註冊成為會員，您在【JoyPark網站】所申請設定之「會員帳號」，即是您的「遊戲帳號」。

二、**進行儲值**：每一個新帳號皆可獲得【深遂幻想】40點之免費試玩點數，請前往「儲值中心」進行試玩點數儲值就可開始遊戲。

三、**補充點數**：如果您需要補充遊戲點數，請至各大便利商店、3C賣場或上「數位紀元」網站 http://www.digi-age.com.tw（信用卡線上刷卡） 購買JoyCard（大宇全球歡樂卡），然後至【JoyPark網站】進行開卡、儲值即可。

■一切任務從武器店開始

初次來到里特斯島，準備進行冒險的勇者們，你必須想辦法完成第一階段的任務，來突破村民們對你的戒心，獲得信賴和探知信息是初期勇者必須達到的任務。請參照以下任務說明，將有助勇者快速進入狀況唷！

一、武器店的勇氣測試：

登場人物：武器店老闆蓋茲

任務流程：❶與武器店老闆蓋茲對話來開啓任務。
❷前往在起源之村北方的「北門」。
❸進入北門後，移動至中央的光之泉。
❹回到起源之村。
❺與武器店老闆蓋茲講完話之後結束任務

二、幫道具店送東西：

登場人物：道具店老闆娘麗奧拉，冒險者萊安。

任務流程：❶與道具店老闆娘麗奧拉談話開始任務
❷前往位於村子北方的北門，並與在北門的冒險者萊安對話
❸將鎖子甲交給冒險者萊安，換取裝錢的皮袋
❹離開北門後會有詢問要不要打開袋子的訊息：
（打開袋子：在任務結束後便拿不到報酬）
（不打開袋子：在任務結束後會拿到報酬）
❺回到道具店與老闆娘交談結束任務

三、幫占卜師尋找藥草

登場人物：占卜師艾絲珮拉娜

據說「生命之石」除了其寶石的價值之外，還有活化生命的未知力量。
因為出現了傳說中才有的生命之石，使得人們極為興奮。但「生命之石」出現的同時，里特斯島的妖魔活動也開始活絡。

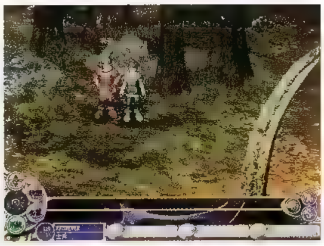

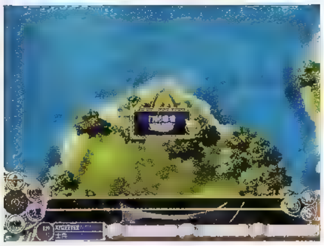

任務流程：❶與占卜師艾絲珮拉娜對話開始任務

❷前往位於起源之村西南方的「奈奈爾墳場」

❸進入墳場，尋找卡利卡爾提草

❹回到起源之村

❺與艾絲珮拉娜對話，將卡利卡爾提草交給她，結束任務

四、彫金師的戒指

登場人物：彫金師洛依　修女愛堤娜

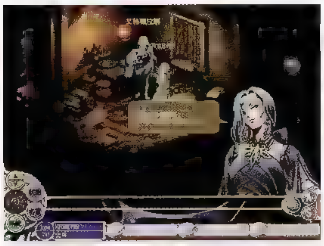
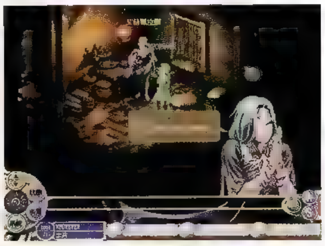
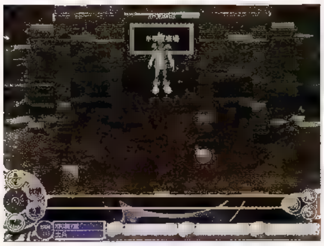
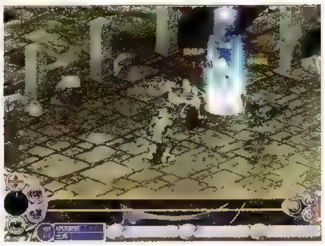

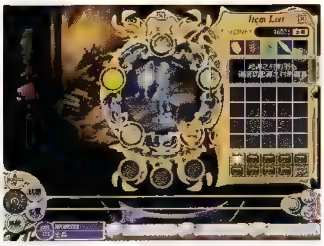

任務流程：❶與彫金師洛依對話開啓任務

❷前往位於起源之村西南方的奈奈爾墳場

❸進入奈奈爾墳場，爲了清除怨念要進行至少15次戰鬥

❹將戒指還給彫金師洛依

❺與教會的修女愛堤娜交談後，向彫金師洛依報告詳細狀況

❻前往奈奈爾墳場，在墳場中央一定，打倒亂數出現的僧侶殭屍

❼前往教會，可拿到放置寶珠的支座

這便是完成整個遊戲第一大關的攻略，只要完成這些任務就可以拿到代表遊戲中心的物品之一「琥珀的寶珠」。相信，玩家只要照之前的方法玩下去，一定可以輕鬆的融入遊戲之中，這邊就祝玩家進行遊戲順利、愉快。

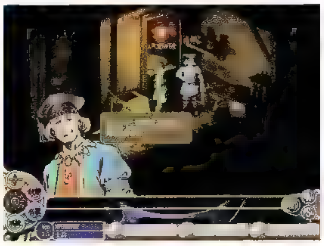
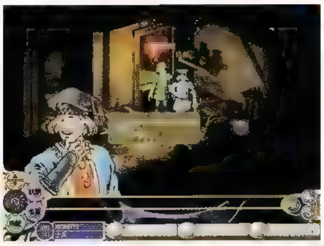
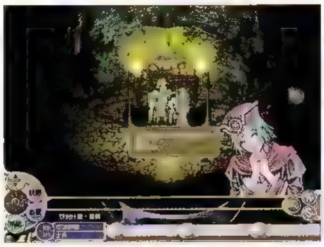
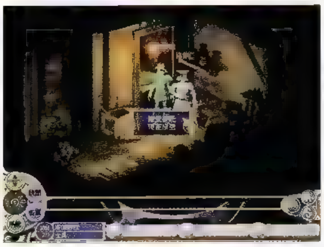
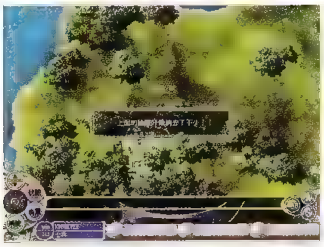
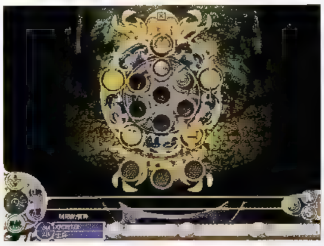
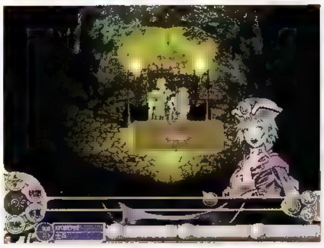
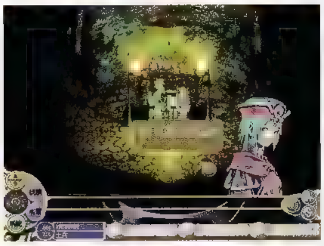
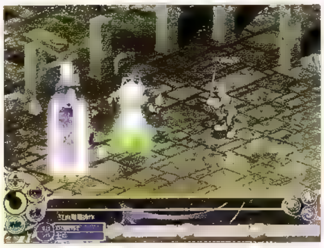
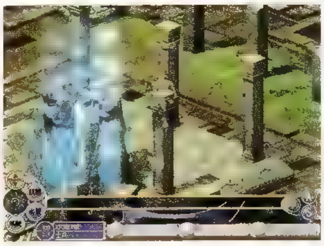

初次來到里斯特島，準備進行冒險的勇者們，你必須想辦法完成第一階段的任務，來突破村民們對你的戒心，獲得信賴和探知信息是初期勇者必須達到的任務。

■小技巧

- **恢復體力**：經過一連串的戰鬥，一定會減少自己的HP跟SP，在進行下一個任務之前，先補充一下體力吧！一般的補血方法除了吃東西之外，還可以到旅店去休息。如果減少的不多，建議是吃麵包、水果來補血，會比較便宜。
- **金錢保存**：旅店在村子的東南方，住宿需要100個金幣。如果沒有錢的話，這裡也有一個投機的小辦法。先將身上所有的錢先交給朋友，然後在戰鬥中輸給怪物，這樣的話便會在教會重新開始，HP跟SP也會完全回復，然後再把放在朋友那邊的錢拿回就好了。另外，在遊戲中，被怪物打倒的時候，身上的金錢會少一半，要盡量避免這種情況。也可以把錢存在旅店，但是要先收一成的手續費（高利貸？）。

■遊戲戰鬥系統大公開

連鎖攻擊：

這是一種將技能的效果增加，與組隊的隊員一起使用的連續技。如果不組隊的話便不能使用。最少兩人、最多四人，隨著人數增加，使用的時間也會變長，難度也會變高。

■陣型：

在組隊人數達到三個人以上時，依據每個人所站的位置，可以組合成不同的陣型，陣型可以使攻擊力、防禦力或是屬性增加，但是也會有減少某些屬性的特性，請對應實際的狀況來使用。

每個陣型對戰鬥中的影響都不盡相同，在戰鬥前經過慎重的討論，在戰鬥中直接移動來組成陣型，不但不會浪費時間，也會對戰鬥有更大的幫助。

職業及技能：配合各種不同的職業，也有著符合職業的技能，可以在戰場上利用技能來增加攻擊力，或是利用技能幫助其他玩家補血，解除異常狀態等等，選用的時機，就看玩家在什麼場合碰到什麼狀況，來對應使用，
也就是全看玩家的手腕了。

戰士系

●戰士系職業 說明

戰士系職業除了使用直接攻擊的技能之外，超高的防禦力也是一項特點，組隊冒險時，最好讓戰士系職業的人放在前排，讓他來主動攻擊怪物會比較好。

戰士系技能，雖然有很大的殺傷力，但是消耗的SP也很多，基本上是沒辦法常常用，到了可以穿上重金屬鎧甲的等級時，加高了防禦力，事實上，也減低了敏捷性，利用一些加敏捷性的道具，來讓戰士系職業的角色也加強一下敏捷會比較好。

戰士：這是戰士系的基本職業，一直到100級爲止，每隔五級便可學到新技能，但是戰士系的共通特徵，便是SP值並不夠來支持戰士一直使用攻擊技能。

鬥士：比起戰士可以學到更多的攻擊技能，利用一些可以攻擊複數敵人的技能，可以讓一群怪物受到傷害，還會學

在使用連鎖攻擊的時候，最後一個人必須使用技能，其他的人便會使用最後一個人所使用的技能，如果最後一個人不使用技能的話，整個連鎖攻擊就會失敗。如果要連鎖攻擊能成功的話，必須先討論過戰略，利用聊天的功能先討論好連鎖攻擊的方式，再決定由誰使用技能，讓整個連鎖攻擊能順利的使用。

到回復技能「瞑想」雖然回復量不多，但是還是準備以便不時之需，當等級到60級時，便可以轉職成爲「神鬼戰士」。

神鬼戰士：這是鬥士之後，最高階級的職業，攻擊力也會增加。也許玩家會感覺到HP很少，這時玩家可以裝備一些增加HP的裝備，來提高HP。在神鬼戰士的技能裡，除了攻擊目標周圍的的技能之外，攻擊全部怪物的分身斬是非常有威力的，請一定要學起來。

騎士：可以說是與鬥士相反的特性，技能大多以吸收或是防禦爲主，耐久力跟防禦力的成長是這種職業的特徵。同

樣的，SP依然是少的可憐，但是利用騎士的技能，在隊伍以保護隊友來延伸職業的特性，在隊伍裡可是非常的活躍。

聖騎士：這是騎士進化後的結果，與騎士不同，多了許多提升攻擊力的技能在搭配吸取性的技能，配合聖騎士本身的特性，適合長時間戰鬥。

法師系

●法師系職業說明：

使用強力且廣範圍的魔法，同時打倒眾多的怪物，這就是法師系的特徵，利用狀態異常魔法，抵抗怪物的攻擊也是特色之一，但是，防禦力眞的是非常低，必須仰賴隊友的支援及保護來進行冒險比較好。

之後的轉職會有著重廣範圍攻擊魔法的「魔導士」以及著重狀態異常魔法的「魔法師」，除了用魔導士的攻擊魔法殺敵之外，在隊伍中，「魔法師」的狀態異常魔法，可以讓怪物不得動彈，來幫助隊友度過難關。

魔術師：擁有的技能多，幾乎升三到五級便可以學到新的技能，剛開始的狀態會比較差，魔法的攻擊力也小，玩家必須學會對應不同的怪物使用不同屬性的魔法。在增加點數方面，比起東加一點西加一點，還是直接加在魔力上會更好。

魔法師：主要利用石化、麻痺、催眠這種狀態異常魔法，讓怪物不得動彈來掩護隊友。一旦狀態異常魔法使用成功，應該都可以維持效果到戰鬥結束，與高等級怪物戰鬥的時候，更能發揮魔法師的價值。

巫術師：可以使用全體狀態異常魔法，遲鈍、麻痺、石化等魔法，用在複數的怪物身上，效果非常好。唯一有的攻擊魔法就是靈屬性的魔法。

魔導士：多樣化的廣範圍攻擊魔法，利用狀態異常魔法搭配讓怪物的攻擊力及防禦力下降的魔法，在戰場上活躍。

魔導師：幾乎可以學到全部的攻擊魔法，藉著連鎖攻擊可以輕鬆的擊倒怪物，會使冒險變的容易。

僧侶系

●僧侶系職業說明：

僧侶系的角色，是以回復系的魔法救助瀕死的同伴，還有讓狀態異常的同伴回復，讓死去的同伴復活，對抗頭目級怪物所不可或缺的角色。

僧侶：除了使用回復技能魔法之外，也可以使用解除異常狀態魔法。

祭司：可以學到比僧侶更多的回復魔法，狀態異常解除的魔法也可以學到更多。

主教：僧侶的最終進化版本，不只是回復魔法，攻擊無效魔法、復活魔法，不但能使隊友復活，還可以幫隊友補血，其中幾個全異常狀態解除魔法，更讓主教這個職業增添了不少魅力。

武僧：武僧可以使用回復性的魔法以及直接攻擊的技能，腕力、體力、耐久力的成長都很快。

武聖：武僧的最終進化，除了原本的回復技能之外，也多了提升狀態技能，而且腕力、體力等大幅提昇，就算肉搏戰也沒有問題。

盜賊系

●盜賊系職業說明：

擁有高人一等的敏捷性，先發制人是它的特色，從怪物身上竊取道具和金錢，甚至可以在打倒怪物時拿到更多的金錢跟道具。另外還有鑑定道具，修復裝備這些技能，平均的數值，可以讓玩家自由的培養。

盜賊：一開始盜賊就擁有偷竊金錢這個技能，之後便可以偷道具，在攻擊技能方面卻是很少，但是利用速度快這個優點，玩起來並不會很吃力。

商人：商人的特徵，是在角色的外表會出現一個背包。技能方面，只能學到一個攻擊技能，所以最好跟同伴一起行動，隊友是很重要的。在成長方面，與盜賊一樣 ，因爲數值很平均，所以可以隨玩家高興，自由的發展屬性。

貿易商：除了強化原有的技能之外，更增加了許多在戰鬥中很有用的技能，尤其是透視，可以看穿怪物的狀態，在戰鬥中會非常有用。

強盜：這是在盜賊系中注重戰鬥的職業，可以學到戰鬥技能以及屬性異常技能。

刺客：比起強盜，技能變的更強，更多直接攻擊的技能，如同「刺客」這個職業名稱，暗殺這個技能便是這個職業的重點，使用成功的話，便可以讓怪物變成瀕死狀態，因爲在技能的使用上會是一個重點，所以將點數分配到魔力上，便可以增加使用技能的次數。

©HEADLOCK Inc. / CommunityEngine Inc. / ENIX 2001 ©ENIX / WEBSTAR INC. 2002

天使系列作品可以說是大宇成長史的縮影，隨著技術的進步與不斷構思新的創意，在人物設定上的變化力求創新；在此次的製作中，天使製作小組不僅重新架構了愛斯嘉大陸的原創歷史背景與神話傳說，並在劇情的安排上清楚地交代了無情的戰爭及共榮的演進史，不論是在戰略和戰鬥特技上的巧思和戰鬥畫面多層捲動的驚奇安排、劇情上的離奇曲折及各種敵我人物設定上的超可愛造形等，均精心設計力求完美演出，讓玩家除了有玩戰略遊戲上的成就感之外，更有自行發展角色職業變化等不同的樂趣，除此之外還有更多的秘密與遊戲樂趣等待玩家自行發現。

■故事背景

愛斯嘉大陸，一個廣大美麗而且擁有不斷變化的人文與戰爭歷史，內陸面積廣大幅員遼闊，而在這美麗的土地上有三個主要的民族，其中，愛爾達民族位於大陸中央，她們崇拜生命女神「莎菈Sala」，生命女神創造了12棵生命之樹，愛爾達人便是從生命之樹上誕生，漸漸的發展成12個公國。

然而這12個公國的歷史是不斷改革與戰爭，使得境內的國家體制逐漸由中央集權轉向邦聯體制。邦聯為一議會型組織，結合在各國自由的軍事合作與經濟貿易前提之下，實質上對各國來說並不存在有效的約束，然而12公國原為各自獨立的體系，歷時三百多年來的邦聯制度更是日漸鬆散；後來隨著邦聯軍隊的取消，加速讓各國的合作關係趨近瓦解。由薩梅爾、貝力歐、拉奎爾所組成的歐查三國，位在愛爾達邦聯的西南方，歐查三國近年來在政治上不斷對邦聯的各項措施阻撓與反對，於軍事行為上更顯得蠢蠢欲動，致使愛爾達的危機開始浮現。

羅曆一六七二年，歐查三國先後拒絕出席邦聯議會，並拒絕繳交共同稅捐給聯邦。議會決議由米迦爾與加百列率領拉錫葉、雷米爾與亞伯登等邦國聯合兵力追討歐查三國。然雷米爾正處於國家內部的繼承問題無法出兵，亞伯登也以防範北方民族的入侵為由拒絕出兵。拉錫葉國軍力微弱，亦不願盡出大量兵力進攻征討，致使邦聯部隊毫無戰力般地慘敗於歐查三國。

歐查三國遂以邦聯議會違反規章、討伐盟國為由，共同退出邦聯，成立了臨時性的歐查議會，進而又以遭到拉錫葉侵略之名，大量舉兵強襲拉錫葉，而邦聯各國此時竟無力制裁。羅曆一六七六年，拉錫葉公國首都厄特終於在烽火中陷落，王室衛隊護衛著拉席葉的王室權貴及殘兵敗將退負東南隅賓斯坦城，持續和歐查聯軍纏鬥的右翼殘存部隊，隨著故事的開始，她們肩負起復國的使命。

■介紹愛爾達

前面提到了愛爾達民族崇拜生命女神「莎菈Sala」，而生命女神創造了12棵生命之樹，愛爾達人便是從生命之樹上誕生，漸漸的發展成12個公國。「生命之樹」是孕育愛爾達人的母體，藉著灌溉天使之泉使得生命之樹能夠開花結果，一個果實的結成便會誕生一個愛爾達人。生命之樹的壽命漫長而且堅韌。傳說愛爾達的第一株生命之樹，是由生命女神集結了大陸上許多生命的靈魂，孕育出第一顆生命之樹種子所培育出來的，女神將它命名為「米迦爾」。

要讓生命之樹的種子發芽，必須提供相當細心的照料。新的生命之樹種子是由一國女王受孕後所產下，由於女王必須灌注生命及靈魂促使種子能有足夠的養分發芽成長，因此每個女王一生的壽命都在產下生命之樹種子時即香消玉隕。當女王產下種子之後，大神官的職責必須將種子種植於該國的生命之樹下，長成的樹苗將會和原來的生命之樹融合壯大，若因為太遲種植導致種子失去生命，大神官將因失職之罪判刑終身監禁。

生命之樹長出成熟後的果實約為種子的三倍大，深褐色呈橢圓形的核桃狀。生命之樹在任何環境中只要有水源即可生存而不枯萎，然而要擁有生命繁衍的能力，卻必須經由天使之泉長期的滋潤才能結出生命的果實；因此天使之泉的水源若持續不間斷，生命之樹將會一代接一代茂盛地產下新的生命。■

大宇資訊今年再度強片出擊，將於二〇〇二年末推出大受玩家好評知名系列續作—「天使帝國三」，這是所有玩家引頸期盼的熱門遊戲作品，更是天使迷不容錯過必玩的戰略遊戲。

擁抱最美麗的天使！
天使帝國III
Sala Saga
一個名叫愛斯嘉的大陸
一場為了復國誕生的壯烈戰爭
遊戲界戰略遊戲的奇蹟
2002年秋 天使降臨！
大宇資訊股份有限公司
SOFTSTAR ENTERTAINMENT INC
TEL：(02)8226-5677(代表號) FAX：(02)8226-5611 服務專線：(02)8226-5655 http://www.softstar.com.tw

遊戲賞析

大宇資訊第一款即時戰略遊戲《漢朝與羅馬》的片頭動畫，從一進入視線便帶給我無比的震撼，巧妙的構思以及精美的畫面讓人不得不信服大宇的製作水平。馬上廝殺一局來開始對遊戲更深層次的探討，發現遊戲的精彩程度絲毫不遜色於片頭動畫

古戰場，兩軍對峙，大戰前夕片刻的寧靜。

金盔亮甲，漢帝國久經殺場的精銳步兵。

長矛巨盾，羅馬帝國所向無敵的方陣軍團。

一支火箭在空中飛過，戰鼓和號角幾乎同時響起。震天撼地的腳步聲中，兩軍如同兩股洪潮相互湧去，大地為之顫抖。戰鬥進行得如火如荼，吶喊和刀劍撞擊的聲音交織一片，發聾振聵。

一場好戰！

……

歲月往過，慘烈的激戰變成了歷史。

黃沙，白骨，壯士遺下的利劍金盔，還在悠悠地訴說著過去。

大宇資訊第一款即時戰略遊戲《漢朝與羅馬》的片頭動畫，從一進入視線便帶給我無比的震撼，巧妙的構思以及精美的畫面讓人不得不信服大宇的製作水平。馬上廝殺一局來開始對遊戲更深層次的探討，發現遊戲的精彩程度絲毫不遜色於片頭動畫……

■劇情，豐富而充滿想象的內容

大約兩千年前，歐亞大陸上一東一西同時存在著兩個強盛的大帝國：漢帝國和古羅馬帝國——也恰恰是這兩個無時不散發著王者氣質的國家，才稱得上眞正意義上的對手。也許是上蒼的安排，爲了避免一場驚世的殘酷爭鬥，這兩個大帝國在歷史上從來沒有眞正交鋒過。這給後世帶來了無限的遐想——如果它們眞的一場大戰，是“世界的征服者”羅馬，還是文明發達的東方漢帝國，能夠取得最後的勝利，本遊戲中多達近百場的戰役將爲你解說這一段史詩般的幻想歷程，而最終的結果，則把握在你的手中。

除了漢帝國與羅馬帝國，遊戲中還將出現匈奴、印度、日爾曼、迦太基等十數個強國，共同演繹這一段輝煌戰歌。而大家耳熟能詳的那些歷史上各民族的特色兵種，如羅馬方陣兵、漢朝突擊騎兵、埃及戰車、印度戰象、西南夷猛虎、巨型弩炮等幾十種部隊也將一一登臺亮相。

■天·地·人，古代戰爭真實的再現

“天時，地利，人和”，這一中國古代兵法的精髓內容完全忠實地體現在遊戲中的每一場戰役裏。《漢朝與羅馬》是國內首款支援3D加速的即時戰略遊戲。遊戲中3D效果生成逼眞的雲朵雨霧和高低起伏的複雜地形，最好的再現了古陣場複雜多變的眞實情況。遊戲畫面細緻入微，小到騎兵戰馬的鬃毛，戰象長牙上的鑲金都清晰可見。遊戲配樂渾厚復古，而戰場音效更是生動逼眞，使你如同眞正置身與古戰場之中。如果你以爲這些效果只是表面文章，僅僅起到渲染遊戲效果的話，你就大錯特錯了。不同的天氣，不同的地形，對不同的部隊作戰有著巨大的影響。在地形山坡上由上往下騎兵突擊衝鋒，當然是勢如破竹；可如果是狂風暴雨的天氣，用慣騎兵的你可能就要嘗嘗什麼是泥潭深陷，動彈不得的味道了。相反，有些部隊在正常情況下可能實力平平，而在特別惡劣的外界環境下，卻有可能完全正常發揮作用。

“率領一群獅子的綿羊打不過率領一群綿羊的獅子”，由此可見在戰爭中優秀將領所起的的重要作用。遊戲中，衛青、霍去病、愷撒、屋大維等東西方著名將領將爲你征討四方。他們不但能幫你率領一支支部隊，更重要

的是，他們能夠施放數十條足以影響戰局走向的兵法計謀。這些計謀可是有東西方差別的哦！計策效果各有不同，釋放條件也不盡相同；但有一點是相同的，計謀的施放要耗損計謀值，計謀值的多少就要看你將領的能力了。

■陣形，新概念的即時戰略

傳統概念的RTS，交戰雙方的部隊，就算戰前排布得再好，一旦打起來也還是互相交紮在一起，敵我混成一團，不好控制。《漢朝與羅馬》獨創“陣形”概念，結合歷史背景，引入方陣、八卦陣、雁行陣、新月陣、錐形陣等十數種不同陣形。部隊的進退攻守，士兵都會站穩陣腳，維持陣形（當然，士氣低下，部隊潰散時他們可管不了那麼多了）。這樣看來好像有些呆板，但是站穩了陣腳帶來的是不同陣形所特有的攻守優勢，比如錐形利於衝鋒，雁形利於射擊等等。每個陣形的正面和側面對部隊的能力加成也各有不同，陣形正面當然是最強的，側面則較有削弱；如果敵軍出現在你的背面，那你就要趁早想好，是轉身迎擊還是撒腿快跑——因爲除了某些特殊的陣形，大部分陣形的後背是非常脆弱的！陣形背面遭受一次敵軍騎兵的衝鋒，部隊非常可能立刻就會土崩瓦解。而部隊臨時轉向，可是會把你急得半死：非但轉向非常得慢，而且在轉向中的部隊實力將大爲削弱。所以，陣形的合理利用在遊戲中至關重要；而由此也帶來了遊戲中戰略戰術的更加多樣化和複雜化。（但願我能次次成功地繞到敵軍背後，嘿嘿……^_^）

流暢順手的操作和激烈緊張的對戰，良好遊戲性的保證

遊戲操作採用流行的“左鍵選擇，右鍵確定”的RTS遊戲的設計，能夠很快的上手。在3D模式下，畫面仍能平滑地移動切換，流暢自然地表現出三維空間的透視效果。操作指令一目了然，並且有方便易用的快捷鍵設置。“連續命令”的設計可以讓你給部隊設定一系列連貫指令操作，從而自動完成連續的複雜動作。

一個RTS遊戲最讓人關心的部分就是它在聯機對戰下的表現。《漢朝與羅馬》支援8人聯機對戰，你可以選擇進行大混戰的自由模式還是東西方對抗的陣營模式。想象一下，十數個古代軍事強國的幾十種各具特色的部隊在3D環境構造的古戰場一起絞殺廝鬥是何等的壯烈！一支孤軍獨自在一片未知的區域行軍移動是非常危險的——部隊視野有限，你完全不知在你的周圍會有什?危險，敵人甚至就在你以爲依靠的近在咫尺的山峰背後！雖然不是前去刺秦的猛士，但行走在古戰場上，確實有“風蕭蕭兮易水寒”的感覺，稍有不測，貿然出擊的最大可能就是“壯士一去兮不復還”。遊戲中地形、陣形、計策等系統的設計和各兵種間相互平衡，互生互克的關係，使得聯線時的對抗空前激烈。玩家之間奇謀詭計的運用同時又讓遊戲的樂趣倍增。如何識破敵軍的陷阱，讓敵軍落入我軍的圈套是每個玩家心中必須時刻思考的問題。（呵呵，好像聽起來會很累得說，但是，一位老人家說過，“與人鬥，其樂無窮”啊！）

從遊戲的綜合表現來看，《漢朝與羅馬》是很值得期待的一款遊戲，說成爲今年國內即時戰略遊戲市場的主流還爲時過早，但無疑將會是一匹成色頗高的黑馬。獨特的設計理念加上豐富的遊戲元素，希望它能夠是國產即時戰略遊戲中走得最遠的一個。■

萬人線上遊戲
夢幻鉅作
ENIX
Depth Fantasia
深遂幻想
©HEADLOCK Inc. / CommunityEngine Inc. / ENIX 2001
©ENIX / WEBSTAR INC. 2002
幻夢包
幻想包
幻境包
DF夢幻之鍊乙條
幻夢包
新手嘗鮮價NT$ 69
60點新手卡、入門手冊、
份量級CD2片裝
幻想包
仲夏迷戀價NT$399
310點數卡、珍藏版攻略手冊、
份量級CD2片裝、遊戲地圖
幻境包
7-11亮眼獨賣愛不釋手典藏價NT$999
930點數卡、珍藏版攻略手冊、份量級CD2片裝、
遊戲地圖、DF夢幻之鍊乙條（全台超限量7-11才有哨~）
大宇資訊股份有限公司
SOFTSTAR ENTERTAINMENT INC.
大宇全球網路科技股份有限公司
http://www.joypark.com.tw TEL:(02)8226-3666 FAX:(02)8226-3869
ENIX CORPORATION
●本產品適用於大宇全球歡樂卡JoyCard 全省7-11、全家、OK、福客多、萊爾富、遊戲門市均售
JoyCard
一卡通四方 歡樂在大宇

即時戰略遊戲
兩雄爭霸、鹿死誰手
一場超空間的究極大戰即將展開・・・
漢與羅馬
●獨具特色的即時戰略遊戲引擎
●囊括了東西方12個真實的種族
●風格迥異的場景如親臨實境！
1.新形態 RTS，採用3D地形、天候系統類比古代戰場的環境
2.多樣化陣形作為骨幹的戰鬥系統結合武將能力的運用，真實體現戰爭的靈活度
3.東西方著名武將共同出場，總人數超過30人，頭像繪製精美
4.武將與士兵具有升級系統，玩家可以訓練自己的精兵猛將
5.劇情為幻想歷史小說，囊括當時所有之著名戰役
6.兩種陣營，分別使用兩種文化內涵的介面
7.操作人性化，簡單化
8.首創 RTS 遊戲分支劇情
大宇資訊股份有限公司
SOFTSTAR ENTERTAINMENT INC
TEL:(02)8226-5677(代表號) FAX:(02)8226-5611 服務專線:(02)8226-5655 http://www.softstar.com.tw

魔力寶貝原有的法蘭城神話背景，是最好發揮創作的主軸，為了不讓故事背景相衝突，出現的背景，將被定義為一個被遺忘的神秘群島【伊樂利群島】，主島嶼【德威特島】和東方島嶼【傑若姆島】由於魔族長期居住，受到暗黑世界魔力影響，產生對比強烈的氣候變化。

© 2001 DWANGO・ENIX © 2001WEBSTAR INC

■穿越時空

任務前導：倚山面海，充滿不可思議傳說的摩頓村村長的女兒茜絲謎樣地生病了，爲了製作能起死回生的海爾斯藥水，必須通過充滿黃蜂與穴熊守護的美洛平原，盜獵花蜜結晶並且在氣候險惡的奴克冰原挖掘古代種子，然而取得古代種子之後，穿越時空的試鍊才剛剛要開始……

攻略概說：

(a) 解謎第一步：前往摩頓村村長法德的家。

(b) 跟摩頓村村長說話接任務，得到「花蜜結晶的訂單」。

(c) 解謎條件：等級須40級。

第一個關鍵道具：花蜜結晶的情報。

穿越時空

■沉睡的精靈

任務前導：梅博總管爲了解開馬斯少爺沉睡的原因，出發回到充滿神秘傳說的故鄉　摩頓村，然而卻在離開了亞諾曼城後就失去了音訊。心急如焚的女傭愛爾瑪於是想聘請戰鬥系勇者協助調查……

攻略概說：

(a) 解謎第一步：前往亞諾曼城富有人家中，和女傭人愛爾瑪說話，得到調查委託書。

(b) 前往摩頓村總管的家，發現原來總管臥病在床。之後，總管的小孩會給予第一個任務。

(c) 解謎條件：戰鬥系與醫生或護士組隊。

第一個關鍵道具：調查委託書。

沉睡精靈

■消失的歌手

任務前導：尼維爾海村的帝法德因爲卡西蒂離家出走後，變得失魂落魄的，直到有一個會唱歌的勇者出現在帝法德的面前，帝法德才又清醒了過來……根據當時經過蒙堤森

林的旅行者所說，卡西蒂極有可能被住在里歐波多洞窟的大魔王捉走了！

攻略概說：

(a) 解謎第一步：前往尼維爾海村中卡西蒂的家，和卡西蒂的父親說話可以接受任務委託，取得卡西蒂畫像。

(b) 前往蒙提森林內，和隨機出現的旅行者說話，可以得到「卡西蒂情報」。

(c) 解謎條件：戰鬥系且擁有稱號【呢喃的歌聲】。

第一個關鍵道具：卡西蒂的畫像。

消失的歌手

■偷閒的船長

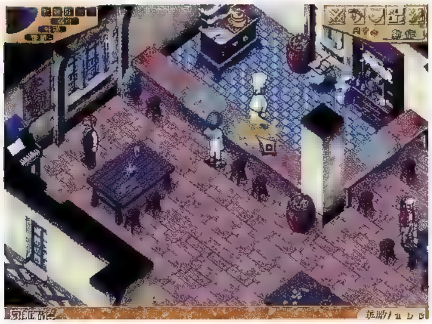

偷閒的船長

任務前導：因為巴克達的出現，尼維爾海村宣佈戒嚴了！民間的一般船隻目前都禁止出航了，但是傳說中尼維爾海村附近有一間走私船塢，目前也只有走私船才敢在晚上違背軍方的禁令偷偷出航。聽說走私船塢的水手向廚師福德訂了炒麵，或許這是一個進入走私船塢的機會……

攻略概說：

(a) 解謎第一步：在尼維爾海村的酒吧找廚師福德，接到炒麵訂單。

(b) 將炒麵與炒麵訂單給廚師，廚師將告訴玩家下一步的指示。

(c) 解謎條件：身上要有炒麵。

第一個關鍵道具：炒麵訂單。

■前往東島

任務前導：身為士兵的勇者，希望能在尼維爾海村港口，直接搭乘軍用船，前往傑諾姆島。然而，一切卻沒有那麼順利。押船官梵吉爾表示一定要有史卜力軍官的手諭，才能上船。勇者一行人於是通過危機四伏的立葛曲洞，前往克瑞村尋找史卜力軍官……

前往東島

攻略概說：

(a) 解謎第一步：白天在尼維爾海村的船運中心找士兵梅莒派，得知關於史卜力軍官的資訊。

(b) 前往克瑞村，找到史卜力軍官和他說話，可以取得手諭。

(c) 解謎任務：王宮士兵職階以上。

第一個關鍵道具：軍官手諭。

■春風帶來的希望

任務前導：歷盡千辛萬苦，勇者一行人終於抵達了傑諾姆島的雷歐娜村，普林西比軍官請求勇者們提供所需要的物資送到前哨站去。勇者們能順利通過貝力絲遺跡打倒巴克達嗎？傳說中專門指導王族的箭術的導師一魔弓巴克達究竟有何能耐？這一切的一切都必須由勇者們親眼目睹……

攻略概說：

(a) 解謎第一步：在雷歐娜村，找普林西比軍官接任務。普林西比軍官會請求玩家幫忙補給物資。

(b) 將委託物品拿給前哨站的醫官戴斯，醫官將給玩家「巴克達情報」。

(c) 解謎條件：帶隊的人須王宮職階以上。

第一個關鍵道具：壽喜鍋和＋400藥水一組的訂單。

春天帶來的希望

魔力活動消息特區

七月中旬將舉辦第一屆跳蚤市場，屬於魔力商會一分子的你 (妳) 千萬不要錯過本次擺攤的好機會喔~我們將給予每位參與活動的商人們，一個難忘的虛擬贈品。愛逛街的你(妳)，也千萬不要錯過這次盛大的聚會！！

七月下旬將在新開放的主城【亞諾曼城】舉辦第二屆的跳蚤市場，請大家告訴大家，讓我們在【亞諾曼城】相見囉^^
當然，一推出即大受好評的【魔力觀光列車】絕對不會錯過這條新興的觀光路線！上次沒搭到【觀光列車】的玩家別氣餒，這次配合【魔弓傳奇】資料片而開放的主城【亞諾曼城】，將是本次列車前往的目的地喔！^^y
請玩家務必密切注意官方首頁公告 www.joypark.com.tw，以便隨時掌握最新的活動訊息。

★ 亞諾曼城怎麼去？★

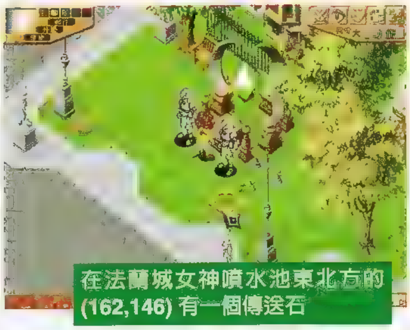
在法蘭城女神噴水池東北方的 (162,146) 有一個傳送石

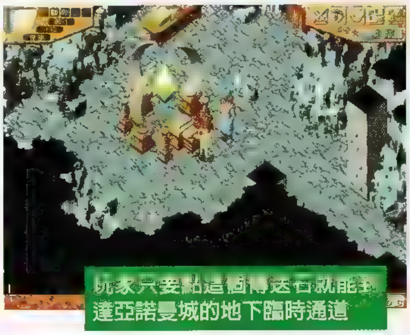
玩家只要點這個傳送石就能到達亞諾曼城的地下臨時通道

從臨時通道也可以傳送回法蘭城喔~

【魔力寶貝】活動花絮

魔力的GM們化身為列車長，帶著魔力玩家一起趴趴走！
魔力寶貝的GM們不僅擁有與衆不同的顏色(紅白色為其特徵)，並且會不定期低搭配遊戲內活動出現，與玩家們同樂！ GM們除了日常的遊戲管理事務之外，也是非常注重與玩家互動的喔。看看下列的活動照片就知道哩...

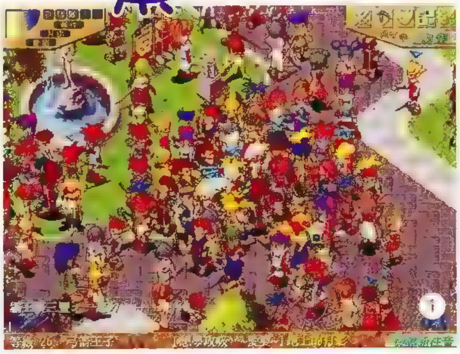

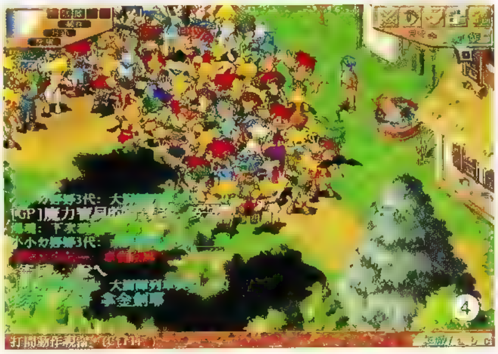

圖說一：
一看到紅白特殊顏色的GM們出現，大家也不管今天行程是啥米，先擠到GM身邊拍張照片再說。

圖說二：
這趟亞留特村之旅，當然圍毆熊弟是重頭戲之一囉！玩家頭上出現“刀劍”的符號，表示該玩家進入戰鬥畫面。

圖說三：
到達目的地【亞留特村】，大家一起合影留念吧^^

圖示四：
大家都擺出最帥的姿勢...耶^^ 所有玩家也順利達成任務囉。

傳說中，「伊樂利群島」上封印了一隻強大無比的魔龍，牠一千年前曾經造成無比的災害，後來「亞諾曼王國」的大法師「梅格」用盡畢身法力，在整個亞諾曼王國中設下了五個封印，產生了強大結界才封印了這隻危害世人的魔龍，而這個強大結界也使得整個「伊樂利群島」和外界完全隔離。

魔力寶貝

魔弓傳奇 資料片

故事背景介紹

© 2001 DWANGO・ENIX © 2001WEBSTAR INC

■ 法蘭義勇軍故事背景

一天，正當法蘭國王和大臣們討論國事時，一個全身傷痕累累的使者來到了「里謝里雅堡」，要求晉見國王。

法蘭國王席巴達克因馬上接見了這位使者，從他的服裝看起來，似乎是來自遙遠陌生的國度。

使者用疲憊沙啞的聲音向法蘭國王說道：「偉大的法蘭國王啊！我僅代表「亞諾曼王國」，請求您的援助，我們此刻正遭受到強大魔族的攻擊，光靠我們的力量，看來是抵擋不住了......。」

「亞諾曼王國？」國王和大臣們都吶悶著。

一位王宮學者向前報告說：「報告陛下，跟據古籍記載，在一千年前，我們遙遠的西方有一個『伊樂利群島』，島上主要由『亞諾曼王國』統治，但是這個群島在一場戰亂後消失了，一千年來從來沒有出現過。」

使者緩緩出示了一把刻有王族家徽的古老短刀給王宮學者，他端詳之後說：「這把短刀上的圖案，看來的確是傳說中「亞諾曼」王室的東西沒錯......。」

國王問使者：「亞諾曼王國究竟發生了什麼事呢？」

使者回答：「法蘭國王陛下，傳說在我們的國家中，封印了一隻邪惡的魔龍，這股強大的封印力量也將我們整個群島一起封印起來，從此與外界隔絕。但是近來其中一個封印似乎被解除了，而且出現大批魔族四處攻擊，他們似乎是想把封印完全解開。一旦魔龍甦醒，整個世界恐怕將會陷入一場大浩劫。現在我軍節節敗退，已經快撐不下去了。」

「嗯！事宜不遲！即刻號召勇者，組成義勇軍，援救亞諾曼王國！」國王說。

■ 亞諾曼王國故事背景

位於「法蘭王國」遙遠西方的異世界大陸「伊樂利群島」，島上有一個王國為「亞諾曼王國」。在「神鎚戰爭」之後，魔族雖然被擊敗，但有部份厭倦戰爭的魔族在這裡定居，並與島上的人類合平共存。他們也一同被強大的力量封印，與外界隔絕了一千年。

「亞諾曼八世」是一位相當有野心與能力的國王，他幾乎統治了整個「伊樂利群島」。他一直希望人類與魔族能永久和平共存，因此破天荒的娶了一位魔族皇后，並且生下一個兒子「拉傑法爾」，他後來又娶了一位人類王妃，生下了弟弟「安東尼奧」。

「拉傑法爾」雖然貴為王子，並且是王位繼承人，但卻因為有著魔族血統，自幼很難交到朋友，因此個性上比

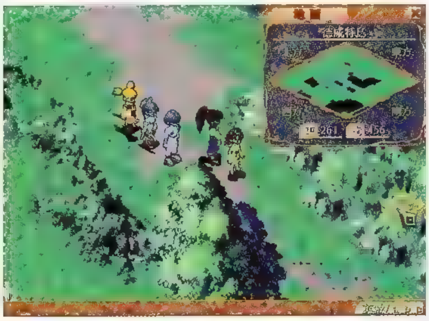

到底「亞諾曼王國」能否被解救？封印的秘密是什麼？封印底下是否真有一隻魔龍？魔族大軍的首領是否就是「巴克達」？那麼「拉傑法爾」又在那裡？這一連串問題的答案，正是勇者們肩負的任務

較孤傲。許多大臣私下也議論紛紛，質疑將來的王位是否要傳給一位具有魔族血統的王子？擁有智慧與才能的「拉傑法爾」總是不明白爲何要受到這樣的不平等待遇，心中一直存在著一些陰影。還好他的導師，魔族勇士「巴克達」將軍，不斷給他鼓勵與安慰。

就在20年前，發生了一個影響深遠的意外事件。父親「亞諾曼八世」有一次帶著12歲的哥哥「拉傑法爾」與10歲的弟弟「安東尼奧」，以及皇后、王妃等人一同外出狩獵，狩獵的過程中「拉傑法爾」的箭竟然意外地射向父親「亞諾曼八世」，王妃爲了救國王，當場被箭給射死了。事發後，國王大發雷霆，不但把「拉傑法爾」幽禁起來，自己也氣得中風。事件發生的原因有很多流言，人類、魔族間的種族問題也在這個事件後被突顯出來，整個「亞諾曼王國」中，人類與魔族間的衝突暴動不斷發生。

後來，「拉傑法爾」被師父「巴克達」將軍救出逃離了王城，從此下落不明。而二年後國王去世，王位傳給了「安東尼奧」，也就是「亞諾曼九世」。由於接連的不幸，「亞諾曼九世」即位之後，就開始疏遠魔族，後來甚至下令將魔族趕出「德威特島」，魔族只能居住在週圍的小島。

20年後的今天，魔族大軍突然又出現了，他們不但四處攻擊人類的村鎮，還要求「亞諾曼九世」交出王位。謠言說，魔族大軍正是由「巴克達」率領，但是沒有人知道眞相。

傳說中，「伊樂利群島」上封印了一隻強大無比的魔龍，牠一千年前曾經造成無比的災害，後來「亞諾曼王國」的大法師「梅格」用盡畢身法力，在整個亞諾曼王國中設下了五個封印，產生了強大結界，才封印了這隻危害世人的魔龍，而這個強大結界也使得整個「伊樂利群島」和外界完全隔離。

據說「巴克達」在逃出「亞諾曼王國」後，花費了十多年的時間，找出了解除封印的秘密。他成功的解除了其中一個封印，並且得到神秘的力量，得以召喚更多的魔族。據信他們這次作亂目的就是要解除所有的封印，喚醒沉睡的魔龍。據說被解除封印的魔龍將會吸收封印牠的力量，成爲終極的恐怖災難，屆時不但「亞諾曼王國」陷入危機，整個世界恐怕也將難逃魔掌。目前魔族大軍已經把「亞諾曼王國」的軍隊打得落花流水，並且威脅到首都「亞諾曼城」了。

當封印的一角被解除，「伊樂利群島」又從新出現在世界上。「亞諾曼九世」聽從王國學者的建議，在查閱古書中，得知在遙遠的東方有著一個「勇者國度」，「傳說中的勇者」將會降臨該地，他是阻止魔龍甦醒的希望，因此派遣使者前往「法蘭王國」求救。「法蘭王國」答應派遣援軍之後，兩國的法師們便在「法蘭城」及「亞諾曼城」間，開啓了連結兩個國度的傳送石，讓軍隊往來更爲方便，結合所有的力量共同對抗魔族。

到底「亞諾曼王國」能否被解救？封印的秘密是什麼？封印底下是否眞有一隻魔龍？魔族大軍的首領是否就是「巴克達」？那麼「拉傑法爾」又在那裡？這一連串問題的答案，正是勇者們肩負的任務......。

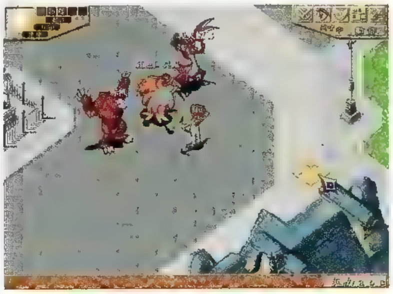

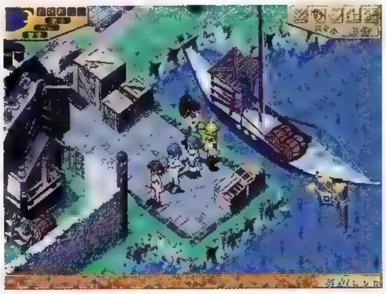

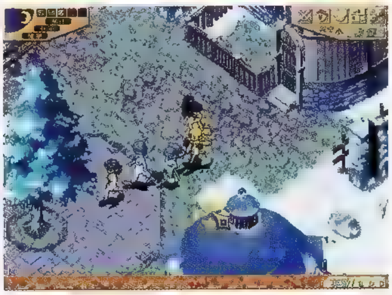

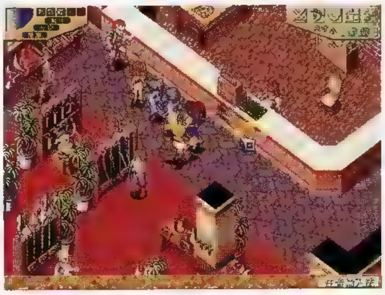

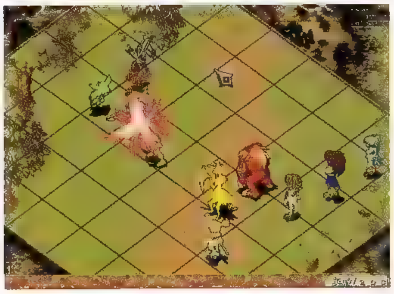

© 2001 DWANGO · ENIX © 2001WEBSTAR INC

釋放你的魔力 創造你的遊戲
魔力寶貝
© 2001 DWANGO ENIX © 2001 WEBSTAR INC
線上遊戲
魔力卡
打造夢幻武器、享受集寵樂趣
●買就送
18種全新材料，幫你鑄造夢幻武器！
水晶、30000魔幣、Joycard 300點..隨機驚喜送給你！
●集再送
集任一系可參加「魔力瘋狂大搬家」活動，百種驚奇限時任你瘋狂搬。
集任兩系送「聖潔之鍊」，讓您成為「咒術無用」之勇者
集滿全套28張送「至尊魔戒」（所有數值各+20），「魔戒之王」
就是你。
●登再抽
「魔力寶貝 夏之送」登錄您的魔力卡卡號，
每月抽出一名送您日本東京來回機票，1人中獎2人成行。
「魔力卡」相關活動訊息，請參考joyPark 網站 (www.joypark.com.tw)
NT
29元
(1枚入)
24小時客服專線－(02)8226-3490 24小時客服傳真－(02)8226-3491 客服電子信箱：service@joypark.com.tw
ENIX CORPORATION
大宇資訊股份有限公司
SOFTSTAR ENTERTAINMENT INC.
大宇全球網路科技股份有限公司
http://www.joypark.com.tw TEL:(02)8226-3688 FAX:(02)8226-3689
ALL BRAND NAMES AND PICTURES ARE REGISTEREDTRADEMARKS OF THEIR RESPECTIVE OWNERS.
©2001 DWANGO • ENIX ©2001 WEBSTAR INC.

回合、即
榮登銷售排行冠軍
好評熱烈
發售中
(C)2002 SOFTSTAR ENTERTAINMENT INC.
ALL BRAND NAMES AND PICTURES ARE REGISTERED
以上所引用之商標、圖片及產品名稱，皆分別屬於各註冊

TBG 益智遊戲
卡片特技
3D動畫
環遊世界
可愛小神仙
全動態場景
超時空之旅
時任你選，遨遊大六新世紀
大富翁6
RICH MAN
TRADEMARKS OF THEIR RESPECTIVE OWNERS
所有
大宇資訊股份有限公司
SOFTSTAR ENTERTAINMENT INC.
代表號:02-8226-5677 客服專線:02-8226-5655 www.softstar.com.tw

遊戲帶著走 PDA-GAME

讓你走到哪玩到哪！

http://www.pda-game.com.tw

窩在家裡玩遊戲是件極為享受的事情，但要是碰上臨時有事要出門，就是件極為掃興的事情。別擔心，只要有台PDA，你也能將遊戲帶著走，到哪都可以隨心所欲，想玩就玩想停就停！下面的9款遊戲都是可以讓你打發時間的良伴喔。

遊戲適用規格：

Palm OS 3.0以上版本（單色）

Palm OS 3.5以上版本（彩色）

■ 魔法包子

看到一個個造型可愛的小包子，是否讓你食指大動？別衝動，他們可不是要給你吃的，而是要陪你玩的。魔法包子是針對各年齡層的玩家，所設計出來的一款益智型掌上遊戲。遊戲玩法很簡單，把掉下來同顏色的包子累積到四個或四個以上就可以消除，只要不讓他們滿出來就對了。當你包子消的越多得到的分數也越高，但難度相對提昇，將會有更多的阻礙物來干擾你。

魔法包子有著優秀的美工技巧與AI，絕對可以滿足你挑剔的胃口。身爲Palm一族的你，怎能錯過這樣精緻有趣的遊戲呢？當你在玩遊戲時也別忘記看看在一旁爲你辛苦加油的小包子喔！

下載位置：

英文版：

http://www.palmgear.com/software/showsoftware.cfm?sid=756339 20020722191003&prodID=43070

中文版：

http://www.palmgear.com/software/showsoftware.cfm?sid=75633920020722191003&prodID=43086

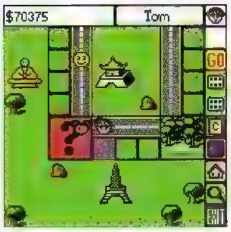

■ 大富翁

你是否會覺得，在PDA的遊戲市場中，都沒有很本土化的遊戲？相信只有大富翁才能符合這個條件。大富翁遊戲特有的輕鬆、幽默，以及簡單容易上手的特點，使它成爲玩家們的寵兒，歷久不衰。

大富翁是一個趣味性十足的益智遊戲，遊戲中除了各種五花八門、損人利己的卡片及道具外，還有世界各地的風景名勝，由事件而產生各種新聞及運氣事件，豐富的人生百態及喜、怒、哀、樂的趣味盡在其中。玩家可從4名個性鮮活的人物中，挑選自己所喜愛的角色進行遊戲，最適合大家同樂時的選擇。將大富翁帶著走，你將成爲大家羨慕的超酷行動玩家。

下載位置：

http://www.softstar.com.tw/PDA.htm/pda.htm

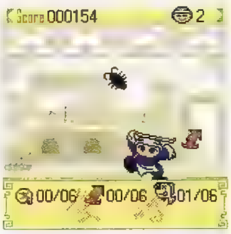

■ 小廚師

想自已來學做菜嗎？不需要煩惱要買什麼食材，也不需要煩惱要做什麼口味，只要你的雙手夠敏捷，就可以來我們的小廚師客棧一圓夢想。

小廚師是款可愛逗趣的遊戲，在遊戲中你是一位初出茅廬的的小學徒，要來接受老師傅的考驗，倘若成功，就能成爲金牌廚師；否則就要繼續接受訓練，直到出師爲止。你得要將指定的材料蒐集完成，才能做成師傅指定的菜色。在於收集材料的過程中會有其他物品來干擾物或幫助你，像是蟑螂、老鼠或是精美刀工、獨家秘方等等，所以你可要好好睜大眼睛，快速準確的取得對你有利的食材與物品才行。趕快來加入廚師的行列，成爲一代名廚吧！

窩在家裡玩遊戲是件極為享受的事情，但要是碰上臨時有事要出門，就是件極為掃興的事情。別擔心，只要有台PDA，你也能將遊戲帶著走，到哪都可以隨心所欲，想玩就玩想停就停！下面的九款遊戲都是可以讓你打發時間的良伴喔。

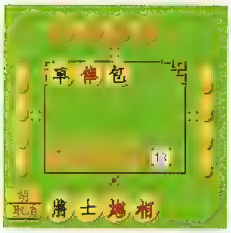

■ 車馬包

大家還記得曾經玩過的象棋麻將嗎？在沒有眞正麻將的時候，象棋麻將的確是個很不錯的替代方案，象棋的棋子計有黑棋的將、士、象、車、馬、包、卒與紅棋的帥、仕、相、俥、傌、炮、兵共32顆，雖然數目少，但是依舊樂趣十足。

「車馬包」的玩法是由雙方手上各維持四顆棋子，輪流摸棋與丟棋，看雙方哪一人能先把手中的棋子湊成指定的組合，就算是贏了遊戲。組合的方式，只要有3個相同的棋子或是3個成順子的棋子外加2個成對的棋子就可以。玩法既簡單又刺激，是玩膩了麻將遊戲後的好選擇。

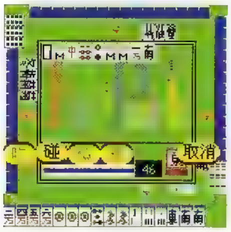

■ 十三張麻將、十六張麻將

麻將是中國的國粹，原稱「麻雀」。十三張麻將是屬於港式的玩法，目前盛行於廣東、日本、美洲一代。民國初年由大陸流傳至台灣，慢慢演變成十六張的玩法。相較於西方的撲克，麻將是最能表現中國人智慧的一種娛樂，比起橋牌、十三張等等，更高深莫測又有趣多了。

現在的人由於太過忙碌，無法眞正大家一起坐下來享受四人麻將的樂趣，對於一些技癢又無法湊足牌友的人來說更是痛苦難耐。因此活用PDA的特性，讓你想玩的時候就開來玩，時間不冷場。遊戲中提供了9種不同的角色來讓玩家們選擇其一做爲自己的分身，其他三家則由電腦分配，也有多達13種不同的個性，成熟的電腦AI絕對讓你玩起來刺激不無聊，聰明更甚於常人。而且你不需要空間來放置麻將牌，也不用擔心吃牌、碰牌會漏看，更不需要自己來算牌，通通交給電腦幫你處理，既輕鬆又省時。

正宗十六張（十三張）麻將是一套老少咸宜的遊戲，不論你是麻將菜鳥或是身經百戰的方桌高手，不論你喜歡簡單明瞭的台灣十六張或是精采刺激的廣東十三張，一定都能夠滿足你的需求。

下載位置：

十三張：

http://www.palmgear.com/software/showsoftware.cfm?sid=42203920020704224304&prodID=40562

十六張：

http://www.palmgear.com/software/showsoftware.cfm?sid=42203920020704224304&prodID=39594=42203920020704224304&prodID=39594

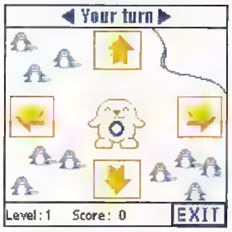

■ 跳舞熊

日本有個森巴猴，台灣可有隻跳舞熊呢！跳舞熊是一款既能遊戲又能運動的遊戲，玩家只要跟著跳舞熊的舞步做動作即可過關。遊戲總共有40個關卡，每10關分爲一個階段，通過之後難易度會逐漸提高。玩家不但要記住舞步更要快速的將舞步輸入，跟上跳舞熊的腳步，想要輕輕鬆地闖過每個關卡可不件容易的。

在工作、讀書忙碌之餘，讓自己的緊繃的情緒放鬆一下是必須的。跳舞熊正可以讓你達到這樣的效果，看著跳舞熊有趣的動作，你的心情應該也會比較愉快了吧！

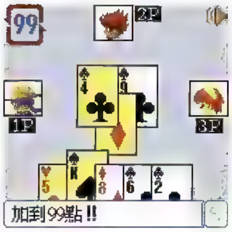

■ 撲克99

「99」幾乎是所有玩撲克牌的人都會的一種遊戲，淺顯易懂的規則，不需要繁複的手續，更沒有人數的限制，是聚會休閒時的最愛。但是人並不是這麼方便聚在一起，當你想要自己來練習練習，或是沒事想娛樂一下時，那「撲克99」就是很好的選擇了。

「撲克99」提供四種人物來供玩家選擇，進入牌局後你將會發現有著很人性化的設計，那就是下方的狀態列會清楚的告知玩家，各種牌代表的意義與出牌的提示。這樣的設計就是希望玩家可以很輕易的上手，就算是沒玩過的人也能藉著這個遊戲來認識「99」，讓玩家族群可以更擴大。

從今天開始，就算是自己一個人，也能夠盡情地玩「99」囉。

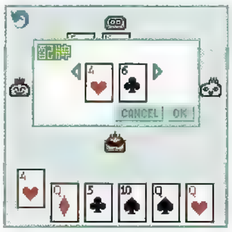

■ 撿紅點

兩個人加上一副撲克牌能做什麼？大概就是來玩「撿紅點」吧！這個老少咸宜的紙牌遊戲每個人或多或少都有接觸過，但是隨著生活的忙碌，想要找到朋友來玩就不這麼容易了。不過現在你可以把PDA當作是你的對手，不用牌也能隨時隨地來一場「撿紅點」喔！

與人玩牌的缺點，就是可能你玩累了卻又不好意思離開，或是一直玩一直輸，對方正在興頭上，自己卻已毫無心情想玩，人的因素或多或少會影響的玩牌的氣氛。不過跟PDA玩牌，你就是老大了！想玩就玩想停就停，電腦可不會有任何怨言，而且更不用準備撲克牌，發牌更是一瞬間，如此簡單方便，有了撲克牌的精神，又能省去玩牌繁瑣的步驟，連湊不到“腳”也不會再是你的困擾囉。

遊戲酷

想讓你的手機更有個人風味嗎？那你一定要來由大宇所提供的遊戲圖鈴下載服務！在這裡，你可以發現各式各樣知名的遊戲，不須靠別人，自己就能Download回家。想讓你手機與眾不同，絕對不可以錯過喔！

★★台灣大哥大·聲光高手「遊戲酷」★★

http://meloring.tccdata.com.tw/joypark/index.asp

台灣大哥大行動哈燒貼提供超人氣的遊戲明星在你的手機上一展英姿，有知名的線上遊戲「魔力寶貝」、「英雄」，人氣十足的「軒轅伏魔錄」，讓你喜愛的遊戲主角隨時在身旁陪伴！近期更將特別推出大宇全新的線上遊戲「深邃幻想DF」手機圖片，別家找不到，只有在這裡才有，請密切期待！

熱門下載

編號	圖案名稱	出處	圖案
00035	我最帥	軒轅伏魔錄	
00040	Cool	軒轅伏魔錄	
00001	109辣妹	英雄	
00053	軒轅伏魔錄	軒轅伏魔錄	
00034	卡娃伊	軒轅伏魔錄	
00020	英雄	英雄	
00041	軒轅-丁芸	軒轅伏魔錄	
00030	魔法	英雄	
00003	8888	英雄	
00031	Relux	軒轅伏魔錄	

最新下載

編號	圖案名稱	出處	圖案
00096	JAP!!	魔力寶貝	
00097	MAGIC	魔力寶貝	
00098	MILK	魔力寶貝	
00099	SSILENCE	魔力寶貝	
00100	造盾師	魔力寶貝	
00101	劍士	魔力寶貝	
00102	戰鬥斧士	魔力寶貝	
00103	樵夫	魔力寶貝	
00104	魔力	魔力寶貝	
00105	寶貝	魔力寶貝	

收費方式：本服務收取月費NT$30，不限傳送次數

★★遠傳·行動工具「大宇遊戲酷」★★

遠傳行動工具專區有來自大宇最受歡迎的遊戲圖鈴下載，多款遊戲精心設計了上百種圖片，保證讓你滿載而歸。這裡可是電玩族們的聖地，沒來巡禮當漏一下，你還稱得上是電玩高手嗎？

• **圖文簡訊**

http://tool.fetnet.net/ScreenSaver/SSDownLoad.asp?searchkind=15

手機直撥 ＊149＊114＊代碼＃ SEND

最新下載

編號	圖案名稱	出處	圖案
1800	Welcome	魔法士	
1803	閃閃的	魔法士	
1805	想你ㄋ	魔法士	
1806	Dance	軒轅劍	
1808	Luck	大富翁	
1810	Relux	軒轅伏魔錄	
1818	Be Happy	英雄	
1821	必勝	英雄	
1828	無奈	軒轅伏魔錄	
1829	愛你唷	軒轅伏魔錄	

收費方式：每則每次NT$6（資訊使用費NT$3／次，簡訊每則NT$3／次）

• **手機屏幕**

http://tool.fetnet.net/PictureMessage/PMDownLoad.asp?searchkind=16

手機直撥 ＊149＊115＊代碼＃ SEND

最新下載

編號	圖案名稱	出處	圖案
1700	女魔法士	魔法士	
1701	魔法士	魔法士	
1703	魔法士Magician	魔法士	
1704	美美的	魔法士	
1705	魔法印記	魔法士	
1707	Cute	大富翁	
1710	大富翁	大富翁	
1714	仗	仙劍奇俠傳	
1720	安啦	魔力寶貝	
1729	嗨	軒轅劍	

收費方式：每則每次NT$10（資訊使用費NT$7／次，簡訊每則NT$3／次）

想讓你的手機更有個人風味嗎？那你一定要來由大宇所提供的遊戲圖鈴下載服務！在這裡，你可以發現各式各樣知名的遊戲，不須靠別人，自己就能Download回家。想讓你手機與眾不同，絕對不可以錯過喔！

一起來探險 魔法士之神秘魔域

奇幻法力重現，魔法士遊戲首部曲登場！

魔法士這種有能力的人，在以前總是披著一層神秘的色彩...
他們完全不露面的暗中幫助人們創造歷史，
人們對他們不了解，反而視他們為一種禁忌...
但是他們不知道...
其實每一個人都有或多或少的能力，
只是我們在成長中將它遺忘...

現在，魔法士的血脈就快要斷絕了...
為了延續魔法世界的傳承，必須尋找有能力之繼任者。
在魔法世界裡，您可以任意召喚您的屬性精靈，
但是精靈的強弱取決於您本身能力的高低...
而您的能力可以從在魔法世界裡的【魔幻谷】活動來提高。

當您的能力提高的一定數值時，您可以到[試煉森]找人切磋一下...
當然在切磋完之後，您也可以發通簡訊和對方認識一下！
畢竟魔法世界要靠你們的合作才能延續下去呀！

結合定位系統的創新角色扮演遊戲

『魔法士之神秘魔域』首度創新結合了手機業者所提供的全球定位服務，加強玩家與玩家間、玩家與環境之間的互動。只要玩家進入遊戲中，定位系統所扮演的魔眼，就會搜尋玩家所在的位置，並據此自動幫玩家搜尋附近的其他玩家，讓雙方能夠進行對戰或傳訊等交流行為。藉由虛擬的遊戲聯繫存在於眞實世界中的每個人，走到哪朋友交到哪，生活將不再枯燥乏味。

WAP、簡訊 (SMS) 通吃的跨平台行動遊戲

『魔法士之神秘魔域』，是全國第一款橫跨WAP以及簡訊（SMS）平台的行動遊戲，你可以在WAP介面所建立的神秘魔域中大玩魔法遊戲，與線上的其他魔法士進行對戰；也可以透過簡訊系統所建立的文字幻想世界，執行與WAP介面相同的遊戲指令。而且WAP介面的玩家，更可以向簡訊系統的玩家炫耀魔法，讓兩個平台彼此互相溝通。只要你的手機支援簡訊，就能夠隨時隨地進行魔法之旅，誰說遊戲一定要高檔手機才能玩！

以魔法世界所建構的交友型遊戲

藉由線上遊戲來認識朋友，已經是時下年輕人拓展人際關係的管道之一，不過線上遊戲仍然受限於需在電腦主機前面，仍然有些不便。而行動電話早已是人手一隻，走到哪講到哪，在手機上交友可比坐在電腦前要方便多了。玩家們可以在『魔法士之神秘魔域』編輯個人簽名檔，利用遊戲中的傳訊功能向其他玩家介紹你自己，更能夠來段心戰喊話，先給對手來個下馬威。古人以文會友，你以遊戲交朋友，雖然形式不同，但目的都是一樣的。祝福你也能夠在神秘的魔域中遇上知心好友囉！

產品類型：戰略
代理公司：大宇資訊股份有限公司
網　　址：www.softstar.com.tw

決戰江戶

終極動員令Command & Conquer及紅色警戒Red Alert王牌製作人Ed Del Castillo最新鉅作年輕而熱情的巨蛇族二王子 - 被稱爲小龍的“謙二”因父親之死，在外流浪了7年，當他回到被殘酷戰爭摧殘的家鄉時，已是冷靜內斂而危險的浪人。他會選擇克服他的痛苦，率領他的子民回復龍族的光榮？或者他會被內心的黑暗所征服，攻打他父親多年前統治的巨蛇族？敵人的陰謀和侵略、內心的掙扎和仇殺眞相，將不斷衝擊和考驗謙二!!

遊戲特色：

豐富情節故事結合生動的資源系統和獨特強大的3D引擎，資源依天然地形及地理環境溶入於遊戲中。

戰場迷霧表現出武俠小說中的虛無飄渺境界、人物格鬥動作尤如武功招式，“禪大師”絕招。使用英雄人物與生俱來的絕招，可增加自已及其他戰士的戰鬥能力。戰鬥中增加的經驗，還可加強你的絕招、強力的戰鬥AI。每個單位在戰鬥時，會針對地形和距離做出適當反應。軍隊會根據敵人的能力，攜帶主要武器和次要武力。獨特的訓練結構，使士兵獲得可互相連結的技能。

產品類型：戰略
代理公司：大宇資訊股份有限公司
網　　址：www.softstar.com.tw

哥薩克征服與榮耀

讓您完全體驗指揮“千軍萬馬”，攻城掠地的征服快感!!

以歐洲十六至十八世紀的歷史爲背景的即時戰略遊戲。讓您能體驗歐洲歷史上著名的戰役，無論是單人或多人模式下，最多可高達八千個單位能同時在遊戲地圖上行動。現在，您有機會帶領多達八千個單位的軍隊投入各場戰役中，實地考驗您身爲戰略家的實力。

遊戲特色：

- 高達八千個單位移動，以立體的地形效果的驚奇畫面。
- 16個不同的國家，詳實的資源系統和獨特的科技差異。300種的升級級別。
- 軍隊陣列的表現：可以選擇各種陣列，還附有軍官及鼓手來有效操控軍隊的行動。
- 可以俘虜敵國的百姓及建築物，改建成自己的殖民地。
- 超過8 5個任務及戰爭，包含戰役任務、歷史上的著名戰役，還有隨機地圖產生器。
- 包含詳盡的百科全書，說明作戰單位及相關年代的科技。
- 在網際網路／區域網路下，多人模式最多可供七個玩家同時進行遊戲。

產品類型：戰略
代理公司：大宇資訊股份有限公司
網　　址：www.softstar.com.tw

危城之戰

城堡攻防激烈開戰！

全世界唯一能讓你建設文明帝國、征服世紀帝國的即時戰略－"危城之戰"，攻防開始！！

遊戲背景設定在中世紀的歐洲，玩者必須建立並管理自已的城堡，而且得與前來攻打自己

城堡的敵人進行守城戰。比傳統的即時戰略遊戲更加重資源的管理與運用。

遊戲中不但提供了許多不同的城市建築物，在戰鬥方面也有更激烈、震撼、眞實的場面。

遊戲特色：

多樣化的部隊類型，可佈署攻城及反攻城部隊。

超過30種類型的城牆、城塔和反攻城的裝備、50種不同的建築物。

管理城塡，維持村莊的資源和經濟平衡，修復受損的城牆、城塔。

慘烈、刺激的故事戰役與建築及管理的經濟模式，讓你允文允武。

護城河、紮營、沸油、陷阱、投石機、吊橋、燃燒火箭、箭塔、砲塔和城垛等，

讓你徹底享受城堡攻防的快感。

即時戰略遊戲
中文版
WARRIOR KINGS
戰場之王
中文版即將上市敬請期待
勝者爲王，敗者爲寇…
中世紀大戰再現；世紀式古堡攻城戰。
正邪之分的劃分；可自由選擇善良或邪惡的一方，不同的選擇有不同的劇情發展。
安內攘外的國家經營；開礦採石、製造武器、生產食物等用國家經營功能來整備你的軍隊、安頓農民，以壯大你的國家。
戰列佈陣的兵法奧妙；戰爭時要顧慮的各種因素；如天氣、士氣、不同的排陣方式及各種兵種間的相生相剋之理。
後勤補給的重要；資源是用來招募軍隊，也是用來維持部隊的經費。所以軍隊的補給問題便成了一個重要的戰略因素。
獨特多樣的科技研發；玩家選擇不同的武器便可發展出不同局面，使用的策略也會有所不同。
www.blackcactus.com
MICROIDS
www.microids.com
總代理
大宇資訊股份有限公司
SOFTSTAR ENTERTAINMENT INC.
代表號:02-8226-5677 客服專線:02-8226-5655 www.softstar.com.tw
(c) 2002 SOFTSTAR ENTERTAINMENT INC. Copyrights Warrior Kings (c) 2001 Black Cactus, Microids - All right reserved
ALL BRAND NAMES AND PICTURES ARE REGISTERED TRADEMARKS OF THEIR RESPECTIVE OWNERS.
以上所引用之商標、圖片及產品名稱，皆分別屬於各註冊公司所有

英雄
Fantasy For You
光榮的烙印
Mark of the Honor
一段半獸人的遷徙，英雄的世界開始震盪...
阿比特龍地下城【亞柏頓煉獄】全新開放
超靚英雄新任務首次曝光！
超強「白龍」、「煉獄」全套戰備
一場全新英雄爭霸將再度開創新的傳說
內附320點數卡（可包月）
4.0新版遊戲光碟及4.0新版說明書
限量珍藏【勝利的榮耀紀念項鍊組】送給英雄的您！
＜詳見盒內說明＞
獨家贈送您【英雄武裝卡】乙張
可隨機兌換【絕對防禦逸品組】或【極限強化戒鍊組】
絕對超越您的武裝極限！
英雄武裝包
【新手老手皆適用】
NT.350
武裝價
大宇資訊股份有限公司
SOFTSTAR ENTERTAINMENT INC.
大宇全球網路科技股份有限公司
線上遊戲
JoyCard
※本產品適用於大宇全球歡樂卡JoyCard 全省7-11、全家便利商店、OK便利商店、福客多、萊爾富、遊戲門市均有售 ※24小時客服專線(02)8226-3490 ※24小時客服傳真(02)8226-3491
※網址:www.joypark.com.tw ※客服電子信箱service@joypark.com.tw ©2001 WEBSTAR INC.©2001 EYAGI ALL BRAND NAMES AND PICTURES ARE REGISTERED TRADEMARKS OF THEIR RESPECTIVE OWNERS.

絕冬城之夜
Neverwinter Nights
Bioware的最新力作
~神秘國度的冒險故事~
史上最強RPG編輯器!!
D.M Dungeon Master
~開創你無止盡冒險之旅
帶領大家顛覆角色扮演的傳統觀念!!
網路獨家販售
[6月一日]限量英文版搶先訂購
就在 Gamebase遊戲基地
<www.gamebase.com.tw>
中文版預告
7月底8月初即將上市的中文版
邀你加入全台冒險行動預購活動
請密切注意巴哈姆特<www.gamer.com.tw>
3c賣場預購
請注意英寶格網站張貼之最新資訊公告
基於官網製作,絕冬城之夜之官方討論區
正式與遊戲基地協議合作
有任何問題請上<www.gamebase.com.tw/nwn>
Evil Eye...Watching You!
INFOGRAMES 英寶格股份有限公司
Taiwan INFOGRAMES TAIWAN LIMITED
Tel:02-55549523 Fax:02-25456060
http://www.tw.infogrames.com
ATARI
Developed By BIOWARE CORP
通路經銷
大宇資訊股份有限公司
SOFTSTAR ENTERTAINMENT INC.
NEVERWINTER NIGHTS 2002 Infogrames Entertainment, S.A. All Rights Reserved. Published by Infogrames Europe SA. 2002 BioWare Corp. BioWare Aurora Engine copyright 1997-2002 BioWare Corp. All Rights Reserved.BioWare, the BioWare Aurora Engine, and the BioWare Logo are trademarks of BioWare Corp. All Rights Reserved. Neverwinter Nights, Forgotten Realms, the Forgotten Realms logo, Dungeons & Dragons logo, Dungeon Master, D&D, and the Wizards of the Coast logo are trademarks owned by Wizards of the Coast, Inc., a subsidiary of Hasbro, Inc. and are used by Infogrames Entertainment, S.A. under license. All Rights Reserved. Windows and Windows 95/98/2000 are registered trademarks of Microsoft Corporation. All Rights Reserved. All other trademarks are the property of their respective owners. ATARI is a registered trademark of Atari Interactive Inc., a wholly owned subsidiary of Infogrames Interactive Inc.

帶領游騎兵邁向勝利的道路！
即時戰略遊戲與動作射擊遊戲的完美結合
2個單人戰役任務，每個戰役各有12項不同的任務內容
3種難度等級以保證初學者和高級玩家都能盡情發揮
多人遊戲模式支援最多8人在區域網路或Internet下14個不同的地圖上對戰
2種多人遊戲模式：「死鬥模式」與「奪取軍旗」
敵對雙方各有11個角色可選，每個角色擁有各自的特殊技能及不同的交通工具
為你部隊所設的經驗體系
多種的建築物選項：「沙包，鐵絲網，軍隊建築」及其大量升級設施
解析度：800X600、1024X768、1280X1024全彩。
遊戲地型擁有真實的輪廓和地型構造
在動感的光線與氣候條件下白晝和黑夜往復循環
栩栩如生的圖像效果，如爆炸、煙霧、火光等等
WARCOMMANDER
火線指揮官
CDV Software Entertainment AG
Postfach 2749 • 76014 Karlsruhe
ARTS
cdv
www.cdv.de
Copyright ©2001.
Änderungen vorbehalten.
總代理
大宇資訊股份有限公司
SOFTSTAR ENTERTAINMENT INC.
代表號:02-8226-5677 客服專線:02-8226-5655 www.softstar.com.tw
(C)2002 SOFTSTAR ENTERTAINMENT INC. (C) 2002 CDV Software Entertainment AG.
Duplication Prohibited except in legally specified cases.All violations will be prosecutedunder civil and criminal law.
ALL BRAND NAMES AND PICTURES ARE REGISTERED TRADEMARKS OF THEIR RESPECTIVE OWNERS. 以上所引用之商標、圖片及產品名稱，皆分別屬於各註冊公司所有

殺無赦III
狼世紀
MYTH III
THE WOLF AGE
今年夏天・大開殺戒!!!
延續殺無赦系列的傳統與堅持
以全 3D的畫面呈現。
超過 40種不同的單位
及 25個激烈的攻防戰。
TAKE2
GODGAMES
Gathering of Developers
總代理
大宇資訊股份有限公司
SOFTSTAR ENTERTAINMENT INC.
代表號:02-8226-5677 客服專線:02-8226-5655 www.softstar.com.tw
(C)2002 SOFTSTAR ENTERTAINMENT INC.(Chinese Version)
ALL BRAND NAMES AND PICTURES ARE REGISTERED TRADEMARKS OF THEIR RESPECTIVE OWNERS.
以上所引用之商標、圖片及產品名稱，皆分別屬於各註冊公司所有

零食家族
口味多多
讓你百吃不厭...
5香
奶油椰子
巧克力
新配方
花生牛奶
孔雀香酥
乖乖
煉乳
玉米脆果
乖乖
好好吃
玉米脆果
日式咖哩
陪我一起長大的好朋友
乖乖股份有限公司

20週年
普羅精神 普羅閱讀
金石堂書店

Working-EZ
輕鬆做工作

數位生活 知識管理 商品大集合

金石堂暑期軟體大展

7月1日 ▶ 8月31日

Learning-EZ
輕鬆學習

Enjoying-EZ
輕鬆玩遊戲

買任一軟體
即送 Extra®
檸檬無糖口香糖（壹條）

買參展商品
再送 imation
HQT相容墨水匣
（EPSON型號適用）

※以上贈品送完為止※

主辦單位：金石堂書店 www.kingstone.com.tw　協辦單位：imation · Extra 無糖口香糖

參展廠商：智冠・大宇・昱泉・華義・松崗・趨勢科技・友立・網際智慧・東石・甲尚・遠流・卉谷・創價・包爾・正謙

我偏要在你身上 作記號 怎樣！
わたし 歐夏蕾女郎 Kiss girl
穿上超優的Kiss girl情侶裝，就等於披上愛情的魔法衣，
這是屬於我們的紅唇印記，我要向全世界大聲吶喊：
你是我的阿娜答，別人休想參一腳！
我的STYLE要·你·管
給我抱抱紅唇
現在買Kiss girl情侶系列內衣一套，
再加99元，即可換購紅唇抱枕。
EASY BODY
台灣奧黛莉股份有限公司 0800-010388 http//www.audrey.com.tw
台北／太平洋SOGO忠孝店、新光三越站前店、南西衣蝶、京華城、桃園／太平洋SOGO中壢店、新光三越桃園店、桃園衣蝶、美華泰、新竹／太平洋SOGO新竹店、台中／新光三越台中店、嘉義／名佳美文化店、台南／新光三越台南店、美華泰、高雄／漢神百貨

大宇資訊集團網咖授權優惠專案

大宇資訊為感謝全省網咖同業先進長期的支持，自6月1日起將陸續推出系列代表作【大富翁六】及萬人線上遊戲【深遂幻想】(DF)，【軒轅劍on line】而於今年年底也預計推出年度大作 【仙劍奇俠傳on line】、【正宗16張麻將3】等深受玩家喜愛的大作，為了能與網咖通路創造出雙贏的新局面，因此自6月1日起特別提供了全省合作網咖專屬的低價授權優惠專案，歡迎全省網咖業者速洽：

大宇資訊股份有限公司　電話：(02)8226-5677

翁小姐 分機 269．林課長 分機 278．陳副理 分機 279

或洽全省各區代理商 ：

- 北區／駿台有限公司
  - 電話：(02)2244-8545　大宇點數卡特價優惠中
  - 傳真：(02)2244-7567　大宇點數卡特價優惠中
- 南區／瑞亨科技有限公司
  - 電話：(07)360-2355　大宇點數卡特價優惠中
  - 傳真：(07)368-0950　大宇點數卡特價優惠中

大宇點數卡可儲值遊戲：
英雄、魔力寶貝、
深遂幻想(DF)
軒轅劍ONLINE等…
"具一卡通用" 功能

軒轅劍
online
chain of life
網路版
畢生心血劍九黎
奈何今朝楓起舞
望看雲山之彼端
試問孰能補天痕
理想與現實的首次連結，
這一次，你將是軒轅劍的主人！
預計2002年七月盛大測試！
華文遊戲 · 盡在大宇
官方網址：http://www.swdonline.com.tw
(C)2002 SWD-ONLINE-CHAIN OF LIFE SOFTSTAR DOMO
DOMO
大宇資訊股份有限公司
SOFTSTAR ENTERTAINMENT INC
TEL:(02)8226-5677(代表號) FAX:(02)8226-5611 服務專線:(02)8226-5655 http://www.softstar.com.tw